



大きないちご採れたよ～  
(中央保育所の園児が新部町のイチゴ畑で)

CONTENTS — 主な内容 —

特集1	
北播磨総合医療センター	p2
特集2	
小野市詩歌文学賞・小野市短歌フォーラム	p4
最新トピックス	p6
正・副議長選出、小野向日葵ホテル・ 食事処ひまわりリニューアルオープン “チャイちゃん、コムくん”のデザイン決定ほか	
本年度 市民福祉部の取り組み	p8
市民税・県民税と国民健康保険税の年金特別徴収	p10
暮らしのコラム・ゆぴか・おの検定	p12
暮らしの情報	p15
施設だより	p23
まちのわだい	p28
ふれあいひろば	p30



浄土寺裏山の八十八ヶ所巡り散策道に  
咲くあじさい（昨年6月撮影）

# 地域医療を守り、患者とスタッフにとって魅力あるマグネットホスピタルの実現へ

勤務医の集められる、医師の専門教育ができる、指導能力を持った専門医が派遣される病院



外観イメージ



内観イメージ

小野・三木両市の統合病院「北播磨総合医療センター」構想は、医師を派遣する大学と複数の自治体が連携して実施するという全国初の取り組みです。

## 小野市民病院の現状 老朽化・経営改善

現在の市民病院は、昭和60年に建築され築25年が経過しています。そのため、現市民病院を存続させる場合、近い将来に建て替えを計画しなければなりません。

また、病院の経営面においても、病院を取り巻く環境は、ますます厳しくなることが予想され、より一層の収支改善に取り組む必要があります。

さらに、総務省からは、「経営の効率化」「再編・ネットワーク化」「経営形態の見直し」などが示され、医療制度も大きく変革しようとしています。

## 医師不足

全国的な医師不足に加え、平成16年度から新人医師の臨床研修制度が変更されたことで、更に医師不足に拍車がかかりました。市民病院では、近年医師は減少していませんが(下表)、将来もこの状態が続くとは限りません。

このように経営・人材確保面から、現市民病院を存続していくには、非常に厳しい状況にあります。

## 北播磨公立5病院の医師数の推移 H21-H15

	H15	H16	H17	H18	H19	H20	H21	増減
小野市	33	33	32	33	33	32	34	1
加西市	47	45	40	35	32	30	37	-10
西脇市	50	49	43	39	38	39	38	-12
加東市	21	20	20	18	18	18	16	-5
三木市	47	50	40	38	36	35	33	-14
合計							40	

この6年間に、北播磨の公立病院から、一つの病院がなくなるのと同程度の医師が減少しています。

医師数は嘱託職員を含む(臨床研修医は除く)

この現状を踏まえ、北播磨総合医療センターは、患者のニーズに応えられる多様な診療科目を持ち、医療人も魅きつけるマグネットホスピタルとして、地域とともに築き、理想の医療を提供することを目指しています。

## 北播磨総合医療センターの概要

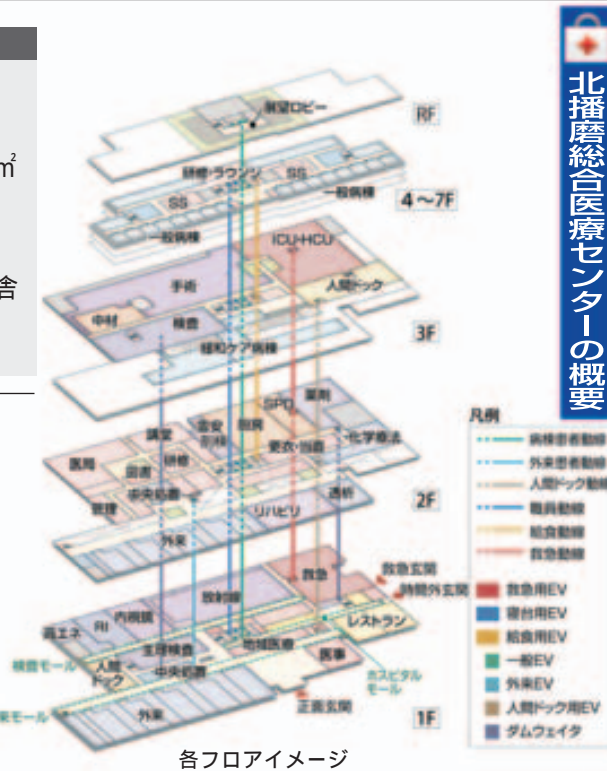

規模	
・病院用地	約9ha
・病院本館	7階建
・延床面積	約40,000㎡
・診療科目	27診療科
・病床数	450床
・付属施設	医師看護師宿舎 院内保育所 院外薬局

## 診療科の構成は?

小野市民病院は、15診療科ですが、北播磨総合医療センターは、北播磨圏域の中核病院としての役割・機能に応じた医療供給体制とするため、内科系13診療科、外科系14診療科、あわせて27診療科を開設します。

## 病床規模は県内6番目

病床数については、1日当たりの入院患者数の見込み推計から、全体で450床を整備します。

また、救急受入体制の強化とそれに伴う重症患者の受入体制の強化のため、救急室、ICU(集中治療室)、HCU(準集中治療室)

## 北播磨総合医療センターの病床数

病床区分	病床数	両市民病院の病床数(現行)		
		合計	三木	小野
病床数合計	450	543	323	220
内訳				
病棟	380	522	304	218
ICU	10	6	6	
HCU	20	8	8	
救急室	10			
緩和ケア病棟	20			
人間ドック	10	7	5	2

また、がん対策を強化するため、緩和ケア病棟を設置します。

## 建設資金

初期投資200億円  
うちの負担は約30億円

用地費、造成費、建築費、医療機器などの初期投資に約200億円を見込んでいます(資金計画は、下図のとおり)。

初期投資200億円		
国補助	両市会計	病院会計
17億	75億	108億

小野市が半分を負担しますが、国の支援があるため、実質18.8億円の負担

このうち21.6億円を両市で負担するため、小野市は10.8億円の負担



鳥瞰図(国道175号市場東交差点周辺)

平成25年  
10月オープン(予定)

問い合わせ先  
新病院建設整備室(☎631000内線769)

# 歌いあげよう「短歌、詩歌のまちおの」

## 第2回「小野市詩歌文学賞」 第21回上田三四二記念「小野市短歌フォーラム」開催

とき 6月12日(土) 12時30分から  
ところ うるおい交流館エクラ

当市出身の上田三四二氏(1923~1989)の歌人、作家、文芸評論家としての功績を称えるため、平成2年にはじまった上田三四二賞は、平成18年度に「小野市短歌フォーラム」と名称を変更し、昨年、第20回を迎えました。これを機に、これまでの一般公募による短歌大会に加え、前年中に刊行された歌集、句集、詩集のうち最も優れた作品を顕彰する「小野市詩歌文学賞」を創設。これら2つの大会を併設することにより、「短歌、詩歌のまちおの」をさらに全国に発信していきます。



### 選考委員の紹介

「パネルディスカッション  
コーディネーター」



永田和宏氏

昭和22年、滋賀県生まれ。京都大学理学部卒業。朝日歌壇選者。宮中歌会始詠進歌選者。京都産業大学総合生命科学部教授・学部長

「パネルディスカッション  
パネリスト」



馬場あき子氏

昭和3年、東京都生まれ。昭和女子大学卒業。朝日歌壇選者、日本芸術院会員



辻井 喬氏  
(堤 清二氏)

昭和2年、東京都生まれ。東京大学経済学部卒業。日本芸術院会員、日本ペンクラブ理事、財団法人セゾン文化財団理事長



宇多喜代子氏

昭和10年、山口県生まれ。俳誌「獅林」をへて、桂信子の「草苑」同人。現在は、「草樹」会員。現代俳句協会賞、蛇笏賞受賞。現代俳句協会会長

### 第1部 講演



講師 岡井隆氏  
第1回小野市詩歌文学賞(短歌部門)受賞  
テーマ 「詩と歌の間」

### 第2部 「小野市詩歌文学賞」授賞式

歌集(短歌)、句集(俳句)、詩集(詩)各々の分野で最も素晴らしい作品の著者を顕彰。

### 第3部 「小野市短歌フォーラム」表彰式

学生の部と一般の部の優秀作品の表彰。

### 第4部 「小野市短歌フォーラム」入選歌の選評

馬場あき子氏と永田和宏氏が、入賞作品をパワーポイントで、わかりやすく解説。

### 第5部 パネルディスカッション

選考委員によるパネルディスカッション  
テーマ「詩歌・言葉の楽しみ」

【パネリスト】  
馬場あき子氏、辻井 喬氏、宇多喜代子氏  
【コーディネーター】  
永田和宏氏

### 終了後 懇親会

短歌フォーラム終了後、エクラ大会議室において、選者、講師との懇親会。  
(参加料 1人1,000円)

### その他

憩いのコーナー  
10:30~12:30 大会議室  
お琴、尺八の演奏や、お茶でおもてなし  
特産品コーナー  
ぶらっときすみの、山田錦米パン工房、ル・ナナの販売  
歓迎セレモニー  
11:00~12:20 ハートフルサロン  
文化連盟芸能部の皆さんが、伝統芸能を披露

## 「小野市短歌フォーラム」受賞作品

全国から5,341首(一般の部1,471首、小中高校生の部3,870首)の応募があり、次の皆さんの受賞が決定しました。(敬称略)

### 一般の部

【一席】  
どうしても眼が描けない自画像の眼のない顔とたたかっている  
静岡市 青木信一

【二席】  
幾たびも二分遅れをあやまりてJR福知山線静かに走る  
伊丹市 友次洋子

【三席】  
ホームステイ縁となりて異国人五代目継ぎて紙を漉きをり  
岸和田市 向井靖雄

【四席】  
氷河期を生き残り来て蜚がわが大祖の仏飯を食ふ  
宇部市 藤井重行

【五席】  
降る雪が披じ曲げをりしブナの木も目覚めの音を春の野山に  
静岡市 籠島道城

### 小・中・高校生の部

【最優秀】  
投稿時の学年で掲載  
弟はいつもぼくについてくる  
大好きだけどもいじわるしちゃう  
小野小5年 酒井 嶺

夕暮れに君から言われた一言はこげたクッキーみたいな味がした  
小野中3年 柏木美和

帰る場所あるかのように雲行けり三十点の答案握る  
長野県飯田女子高校2年 宮崎沙耶香

### 一般の部(小野市関係分)

【入選】  
離乳食と着替へのカバンを受け取りて今日より孫の託児所となる  
山本満代

【佳作】  
一月はそうつとひとこ玉葱の六千本の未だ眠る畑  
藤井みどり

【優秀】  
うちの犬なまえはリリーおんなの子力がつよくてひとなつこい  
中番小5年 阿部愛実

小・中・高校生の部(小野市関係分)  
投稿時の学年で掲載

## 「小野市詩歌文学賞」受賞者

【短歌部門】  
「葦舟」(第十四歌集)  
河野 裕子 氏



昭和21年熊本県生まれ。紫式部文学賞、若山牧水賞を受賞。昨年、「母系」により追空賞、齊藤茂吉短歌文学賞をダブル受賞。

【俳句部門】  
「日常」(第十四句集)  
金子 兜太 氏



大正8年埼玉県生まれ。東京大学卒業。海軍主計科士官としてトラック島へ。帰国後、日本銀行に復職。現在、日本芸術院会員、現代俳句協会名誉会長。

【詩部門】  
「森へ行く道」(第五詩集)  
山本 楡美子 氏



昭和18年東京都生まれ。早稲田大学文学部卒業。武田隆子主宰詩誌「幻視者」に創刊から終刊まで参加。日本現代詩人会員。

チャイコムのマスコットキャラクター  
 “チャイちゃん、コムくん”のデザイン決定!

全国から、184点の応募があり、審査の結果、小山朝子さん(群馬県)の作品が最優秀作品に輝き、チャイコムのマスコットとして採用しました。

ずっと3歳のチャイちゃん・コムくんを、(児童館で生まれた)卵に見立てて、これから大きく育ちゆく子どもたちの可能性を秘めたキャラクターです。

児童館の開館から8周年を迎える8月上旬に「マスコットキャラクター誕生記念イベント」を開催しますので、チャイちゃん・コムくんに出会える日を楽しみにお待ちください。



- チャイコムの丘で生まれたチャイちゃんは頭にひまわりをのせ、花火もよの服、コスモス色の靴をはいた明るい性格。
- チャイコムの森で生まれたコムくんは頭にどんぐりをのせ、胸のボタンはそろばんの形、空色の靴をはいたのんびり屋。

児童館チャイコム (☎63 8588)



栗生樋門完成

平成16年の台風23号による栗生川流域の甚大な浸水被害から6年余り、悲願であった「栗生樋門」が万願寺川と栗生川の合流部に完成し、完成式典が4月25日にありました。樋門の設置により、台風23号相当の洪水が起こった場合、マイナス1.6mの水位低減効果があり、浸水面積を約半分に抑えることができます。



副議長 河合俊彦氏 議長 石田喜久男氏

小野市議会は、5月11日の第366回市議会臨時会で、議長に石田喜久男氏(67歳・下住町)、副議長に河合俊彦氏(64歳・浄谷町)が選出されました。

市議会の正・副議長を選出  
 市民の皆さん、どうぞよろしくお願ひします

最新トピックス

市役所からの最新ニュース

小野市 takumidai 匠台

小野向日葵ホテル

食事処ひまわり

リニューアルオープン!

小野工業団地・小野流通等業務団地の管理塔である匠台テクノプラザ内のホテル・レストランが、このたび装いを新たに「小野向日葵ホテル・食事処ひまわり」としてリニューアルオープンしました。  
 落ち着いた・親しみやすさを提供するためレストランメニューを和食中心に変更すると共に、宿泊料金の値下げシングルルーム一泊5,000円(セルフ朝食付)や、お得な一泊二食付プラン(8,000円)などサービスの充実を図っています。

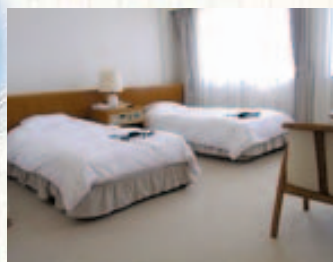

メニューはイメージです

ゆったりとした空間を提供



小野向日葵ホテル・食事処ひまわり (☎64 2020)

4月29日 オープン

「ハープヒルズすなお」

「ハープカフェコーナー」白雲谷温泉ゆびか 観光交流センター内



全国ハープサミット小野大会の取り組みの一環で、ハープを使った特産品開発に取り組み「ハープヒルズすなお代表」森尾素直さんが、手作りハープ料理を販売しています。

この施設は、白雲谷温泉ゆびか観光交流センターの体験室を活用し、誰でも気軽に利用できるハープカフェコーナーとして開設。ハープの良さをより多くの方に知っていただく拠点として運営します。メニューは、ハープクッキー、ハープカレー、パウンドケーキなど。営業は、土日・祝日の10時から17時まで。ハープヒルズすなお (☎62 7350)

いきいき湯快スタンプ講習

高齢者交通事故防止講習を受けて白雲谷温泉ゆびか、あお陶遊館アルテに行こう!

参加・体験・実践型の交通安全教室に参加して、交通安全意識を高め、交通安全行動を身につけ、交通事故防止につなげましょう。

内容

- ・歩行シミュレーションを活用した交通安全講習
- ・交通安全講話など

特典 2回以上受講すると、白雲谷温泉ゆびか入浴料が半額(3回分)または、あお陶遊館アルテの陶芸教室1日体験コース(受講料が半額1回分)

対象 市内在住の65歳以上の方

参加料 無料

問い合わせ先 防災・地域安全グループ(☎63 3387)

主催 小野市交通安全対策委員会・社警察署

共催 小野地区安全・安心再生協議会

後援 兵庫県警察本部交通部

通企画課

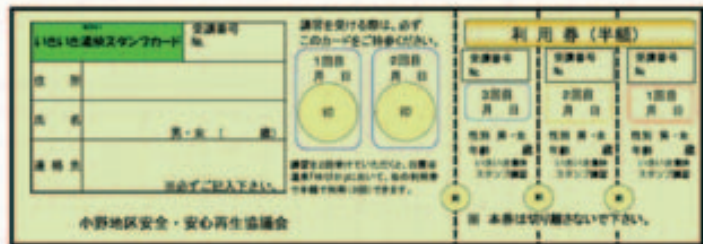

日時	場所	内容
1 6月25日(金)10:00~	伝統産業会館 大研修室	県警本部高齢者交通安全教育隊(スタウス)による交通安全教室
2 7月30日(金)10:00~	コミセンかわい 大会議室	社警察署交通課による交通安全講話
3 8月31日(火)10:00~	コミセンきすみの 大会議室	
4 9月29日(水)10:00~	コミセンいちば 集会所	
5 10月26日(火)10:00~	コミセンおおべ 大ホール	
6 11月30日(火)10:00~	コミセン下東条 視聴覚室	

お知らせ

本年度 市民福祉部の取り組み

市民福祉部では、地域福祉向上のため各種の福祉施策について、全力をあげて取り組んでいます。本年度の主な新規事業、拡充事業などを中心に、お知らせします。

「(仮称)小野市福祉総合支援センター」の整備・組織の再編

超高齢社会の今日、地域生活を過すうえで、介護や障がいなどに係わるサービスの連携や一体化が求められています。

(仮称)小野市福祉総合支援センターは、在宅介護を担う福祉公社とボランティア活動の中心である社会福祉協議会の組織と機能を再編し、相談から支援に至るワンストップサービス(一か所での手続きで完了)と健康づくりの拠点施設を目指します。

「スケジュール」は今後変更する場合があります。

平成22年	4月	基本構想着手(施設)
	6月	整備内容の決定(施設)
平成23年	7月~11月	実施設計、建築確認申請等
	1月	工事着手
	10月	社会福祉協議会と福祉公社の組織再編調印 老人福祉センター機能の仮移設 新・社会福祉協議会の運用(組織統合)
平成24年	1月	(仮称)小野市福祉総合支援センターオープン

問い合わせ先 福祉総合支援センター準備担当 ☎ 63 1 5 0 9



イメージ図であり、建築される建物とは異なります

要介護高齢者向け地域密着型サービス施設の整備  
(認知症対応型グループホーム、小規模多機能型居宅介護施設)

介護が必要となってもできる限り住み慣れた地域で暮らし続けられるように、「通い・泊まり・訪問サービス」が一施設で対応できる「小規模多機能型居宅介護施設」を小野南圏域内で1施設整備。また、「認知症対応型のグループホーム(1ユニット9人定員×2ユニット)」を小野圏域または小野南圏域内で1施設整備します。

「スケジュール」

平成22年	4月	事業希望者の受付
	5~6月	審査
	7月	事業者決定
	8月~	施設整備着手
平成23年	3月	施設完成予定
	4月	事業者指定、サービス提供開始



小規模多機能型居宅介護施設



地域密着型特別養護老人ホーム

問い合わせ先 介護保険係 ☎ 63 1 5 0 9

住民基本台帳カードの無料交付

住民基本台帳カード(住基カード)は、市が発行するセキュリティに優れたICカードです。行政手続きのインターネット申請のほか、公的な身分証明書として利用することができます。これまでは、交付手数料として500円が必要でしたが、本年4月から無料で交付しています。まだ取得されていない方は、ぜひご利用ください。



問い合わせ先 市民係 ☎ 63 1 0 0 5

国民健康保険税の税率・賦課方式の改定検討

県内の市町では、2~3年ごとに保険税(料)を引き上げていきますが、小野市では平成16年度から7年間、保険税を据え置き、住民の負担軽減を図ってきました。しかし、高齢化が急速に進むなか、医療受診の増加や高度化などにより、保険制度を支える財政が危機的状況になっていきます。本年度、有識者により保険税のあり方を検討していく予定です。

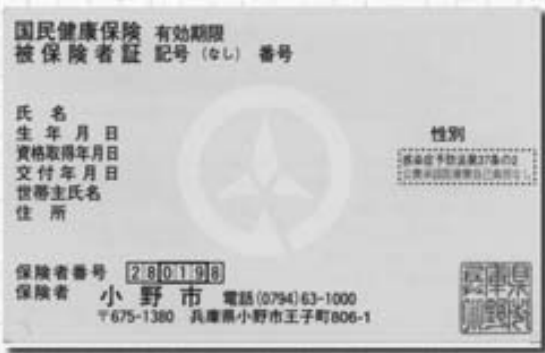

問い合わせ先 国民健康保険係 ☎ 63 1 4 6 9

民生委員・児童委員、民生児童協力委員の斉改選

地域福祉向上のため、さまざまな場面で、民生委員(児童委員)、民生児童協力委員の活動が必要となっています。民生委員は法律で3年の任期となっており、本年度が斉改選の年です。これまでの福祉活動が途切れることのないように、スムーズな改選事務を実施します。

[スケジュール]

4月	民生委員などの定数協議
7月	民生委員などの推薦依頼(市 各町・自治会)
8月	民生委員などの推薦報告(各町・自治会 市) 小野市民生委員推薦会の開催(委員の適格性審査)
9月	民生委員などの推薦調書の提出(市 県)
11月	委員交替地区の活動等引継ぎ
12月	委嘱状の交付(伝達式開催)

問い合わせ先 社会福祉係 ☎ 63 1 0 1 1

子ども手当の支給

子ども手当は、次代の社会を担う子どもの健やかな育ちを社会全体で応援する制度として創設され、中学校を卒業するまでの子ども1人につき、月額13,000円(本年度)を支給します。支給月は年3回(6月・10月・2月)で、前月分までの手当てを養育者の口座に振り込みます。

[スケジュール]

4月末	子ども手当申請書の送付(市 該当世帯)
5月末	申請書の提出(受給世帯 市)
6月15日	第1回支給(4・5月分)
6月30日	子ども手当現況届提出期限
10月15日	第2回支給(6・7・8・9月分)
(平成23年)	
2月15日	第3回支給(10・11・12・1月分)



問い合わせ先 児童福祉係 ☎ 63 1 6 4 5

「市民税・県民税」と「国民健康保険税」の  
年金特別徴収(年金からの天引き)が始まります

※この制度は、納税方法を変更するもので、新たな税負担は生じません

すでに全国的に導入されている65歳以上の方を対象とした公的年金所得に係る「市民税・県民税」と「国民健康保険税」の年金からの特別徴収(天引き)制度を、本市でも本年10月から導入します。  
これにより、市税納付書の送付方法や納付方法等が一部変更となります。

	市民税・県民税	国民健康保険税
特別徴収の対象となる方	公的年金等の支払いを受けている65歳以上の方 を除外 年金の支払い額が年額18万円未満の方 所得税・介護保険料などを差し引いた後の年金額から市民税・県民税が引ききれない方	世帯内の国民健康保険加入者(被保険者)全員が65~74歳の世帯の世帯主 を除外 年金の支払い額が年額18万円未満の世帯主 国民健康保険税と介護保険料の合計額が年金額の2分の1を超える世帯主 国民健康保険以外の保険に加入されている世帯主 国民健康保険税を口座振替で納付されている世帯主の方で、「納付方法変更申出書(国税用)」を、市へ事前に提出されている方
特別徴収の納付方法	平成22年6~9月	納付書または口座振替により納付(普通徴収)
	平成22年10月~平成23年2月	年税額の半額を納付書または口座振替により納付(普通徴収)
	平成23年度から	公的年金に係る住民税額の半額を、10・12・2月の3回に分けて年金から特別徴収(公的年金以外の所得に対する税額については引き続き納付書または口座振替により納付)
		年税額の半額を10・12・2月の3回に分けて年金から特別徴収
		2月に特別徴収した金額と同額を、4・6・8月の年金から仮徴収します

平成22年度 市税の納付方法・納期限

税目	徴収方法	納期限(納付書または口座振替)									
		6月(1期)	7月(2期)	8月(3期)	9月(4期)	10月(5期)	11月(6期)	12月(7期)	1月(8期)	2月(9期)	3月(10期)
		6/30	8/2	8/31	9/30	11/1	11/30	12/28	1/31	2/28	3/31
市民税・県民税	普通徴収										
	年金特別徴収										
国民健康保険税	普通徴収										
	年金特別徴収										
固定資産税	普通徴収										

全納(一括払い)の納期限  
6月30日(水)  
納付方法について  
納付書で納付されている方には、一括納付用および1期用の納付書を同封しています。希望される納付書で納付してください。  
口座振替で納付されている方で、一括引き落としから期別(毎月)引き落としへの変更、または期別引き落としから一括引き落としへの変更、口座振替から納付書払いへの変更を希望される方は、6月16日(水)までに「納付方法変更申出書(国税用)」を、市へ事前に提出してください。  
市民税・県民税を給与天引きされる方は、  
本年6月分の給料から来  
年5月分の給料までの12回  
払いとなります。  
平成22年度税制改正  
住宅借入金等特別税額控除  
前年の所得税において控除  
しきれなかった住宅借入金等  
特別税額控除がある場合、平  
成11年から18年入居の方に加え  
平成21年から25年入居の方も  
翌年度の住民税から控除でき  
るようになります。

市税納付書は税目ごとに郵送します!

税務システム変更に伴い、これまででは住民税、固定資産税および国民健康保険税を納付される場合、これら3つの市税を合算した1枚の納付書を郵送していましたが、税目ごとに各1枚の納付書をそれぞれ封筒に入れてお送りします(封筒は税目ごとに色を変えています。多い方で3通となります)。

【本年度】  
税目ごとに別々の封筒に入れて郵送します

【昨年度】

税務課市民  
問い合わせ先  
税係(☎631000)内線58  
3・584

国民健康保険税  
課税上限額のみが変更になりました

※保険税率の変更はありません

【算出方法】 国民健康保険税 = (A) + (B) + (C)

内容	(A) 医療分		(B) 後期高齢者支援金分	(C) 介護分
	加入者全員	加入者全員	加入者全員	加入者のうち40~64歳の方
所得割	前年の基準総所得額	5.75/100	1.80/100	1.40/100
資産割	固定資産税額に対して	7.50/100	1.50/100	1.50/100
均等割	被保険者1名につき	19,500円	7,000円	7,800円
平等割	1世帯あたり	21,500円	6,000円	5,000円
課税上限額	変更後(変更前)	500,000円(470,000円)	130,000円(120,000円)	100,000円(同じ)

基準総所得金額とは、収入金額ではなく、所得金額から基礎控除33万円を引いた後の金額です

**世帯主課税**  
国民健康保険税は、国民健康保険に加入されている方について、世帯単位で計算され、納税義務者は世帯主になります。

**年度ごとに計算**  
保険税は毎年6月に当初賦課決定し、毎年4月からの1年分を6月から翌年3月までの10期に分けて納付します。よって、加入月と支払い月は必ずしも一致しません。

**後期高齢者支援金分**  
75歳(一定の障がいがあり申請により認定を受けた場合は65歳)以上の方が後期高齢者医療制度に移行されたことに伴い、すべての世代で後期高齢者医療を支えていくための制度です。

**介護分**  
世帯に40歳から64歳の方が加入されている場合、医療分・後期高齢者支援金分に加えて介護分が加算されます。なお、年度の途中で65歳に到達される方の介護分は、当初より月割にて誕生月の前月分までの分を計算しています(ただし、65歳に到達されると、別途、介護保険料が請求されます)。

国民健康保険税の軽減  
制度

軽減には所得の申告が必要  
国民健康保険税の軽減制度には、7割、5割、2割の軽減制度があります。これは国民健康保険加入世帯の被保険者の所得状況に応じ、保険料の均等割、平等割について軽減を行っているもので、それぞれ該当世帯に適用されています。  
後期高齢者医療制度への資格異動に伴う緩和措置  
国民健康保険から後期高齢者医療制度に移行することにより、単身世帯となる方について、5年間、平等割額が2分の1減額されます。  
被用者保険から後期高齢者医療制度に移行することにより、被保険者の被扶養者(65歳以上)であった方が国民健康保険となった場合、所得割・資産割は課税されず、均等割額が2分の1減額されます。また、旧被扶養者のみの世帯は、平等割も2分の1減額されます(介護分は対象外)。  
該当される方は、減免申請が必要となります。  
問い合わせ先 市民課国民健康保険係(☎631469)



6月は「環境月間」  
6月5日は「環境の日」です

環境基本法では、6月5日を「環境の日」と定め、6月の1か月間を「環境月間」としています。

この日を機会に、環境保全の重要性について考え、環境負荷の低減につながる生活を始めてみませんか。

「5R運動」

- ・ **R**educe(減量)
    - ・ 生ごみを捨てる前に、水切りをして減量する。
    - ・ 必要なものだけを購入し、ごみの発生量を減らす。
  - ・ **R**euse(再利用)
    - ・ 洗剤やシャンプーは、詰め替え用を購入し、容器を再利用する。
  - ・ **R**ecycle(再利用)
    - ・ 資源ごみが再商品化できるように、ごみを出す時は分別をきちんと行つて。
  - ・ **R**efuse(断る)
    - ・ 買物の際、マイバッグを持参し、レジ袋を断る。
    - ・ **R**epair(修理)
      - ・ 物が壊れた場合、修理して使えないか考える。
- いずれも簡単にできますので、日常生活で実践し、ごみの減量を図りましょう。

はじめよう！  
省エネ・省資源生活①  
冷蔵庫編

〜詰め込まず、開閉を減らして〜  
熱いものは冷やしてから入れる  
冷蔵庫の中を整理する  
食べ残しが冷蔵庫の奥に眠っていませんか？「とりあえず保存」は結局食べられずに捨てられることが多くあります。

ものを詰め込みすぎない  
ものを詰め込んだ場合と半分にした場合との比較

電気約43kWhの省エネ  
約960円の節約(年間)

設定温度を適切に保つ  
周囲温度22℃で、設定温度を「強」から「中」にした場合  
電気約61kWhの省エネ  
約1,360円の節約(年間)

さあ、皆さんも一緒に一人ひとりから実践できる地球温暖化防止活動を始めましょう。

参考  
兵庫県地球温暖化防止活動推進センター「エコチェックカレンダー2010」より

問い合わせ先 生活環境グループ (☎ 63 1 6 8 6)



よく考えて、  
そのお買い物！  
【通信販売編】

事例  
テレビショッピングで気に入った服を注文しました。後日、届いた商品を見てみるとイメージと違って素材も悪い。返品できますか。

加えて、昨年12月の特定商取引法の改正により、返品特約の表示がない場合は、商品到着後8日以内であれば、返品が可能になりました(送料は自己負担)。

商品によっては返品できないものもあります。申し込む前には、返品特約の表示と内容の確認をしましょう。

また、返品制度の有無に関わらず、「注文通りの商品が届かない」「商品が破損していた」など、販売会社に原因がある場合には、無償で交換・返品ができますので、商品が届いたら早めに点検しましょう。



解説

テレビやカタログ、インターネットなどの通信販売は、実際に商品を手にとって確認することができないので、このようなトラブルは後を絶ちません。

通信販売には、クーリング・オフ制度が適用されませんが、返品についての可償(返品特約)とその条件を表示することが義務付けられています。

市では、毎週月・水・金曜日に専門の消費生活相談員が相談を受け付けていますので、生活環境グループ(☎ 63 1 6 8 6)までご相談ください。

「服のタグを切り取らなければ、商品到着後8日以内なら送料負担で返品可能」と表示があり、返品することができました。



日時 6月6日(日)・27日(日)  
13:30~16:30

場所 図書館

検定部門

小学校漢字	18級からスーパー級
中学校漢字	6級から1級
小学校計算	20級から1級
中学校計算	9級からスーパーE級
スピード計算	初級・中級・上級
音読	初級・中級・上級

各級を合格された方には、合格認定書を送付します。



1分間スピード計算に挑戦中

問い合わせ先  
教育委員会いきいき社会創造課  
(☎ 63 2 4 4 5)



休館のお知らせ  
6月22日(火)~24日(木)

上記の3日間は館内の施設安全定期点検を行うため休館いたします。ご迷惑をお掛けいたしますが、ご了承ください。なお、6月25日(金)からは、通常通り営業いたします。

父の日 温泉ギフト販売中

6月20日(日)は「父の日」です。お疲れ気味のお父さんには入浴券を、運動不足気味のお父さんにはメタボ対策として岩盤浴セット券などのプレゼントをはいかがでしょうか？

母の日に引き続き好評いただいています「くつろぎセット(入浴券+食事券+マッサージ券(20分))」も好評販売中です。



父の日10,000円ギフト      父の日 5,000円ギフト      父の日 3,500円ギフト

☎ 70 0 2 6 1  
営業時間 10:00~22:00(受付は21:30まで)

安全安心のまちづくり

登録されていますか？

小野市安心安全メール

犯罪・防犯・防災情報など、皆さんの生活に関連する安心・安全情報を、携帯電話やパソコンへメールで配信します。

【登録方法】

携帯電話やパソコンのメール作成画面で宛先欄 [ansin@city.ono.hyogo.jp](mailto:ansin@city.ono.hyogo.jp)

半角英文字で入力してください。

本文欄「登録希望」と入力して送信してください。  
返信メールを送りますので、内容に従って返信してください。  
入力漏れなく返信された時点で登録されます。

【注意】携帯電話で迷惑メールの設定をされている方は、最初に解除するか、上記アドレスを受信できるように設定してください(ドメイン指定受信など)。  
また、すでに登録されている方で、メールアドレスを変更された場合は、その旨をお知らせください。

問い合わせ先 防災・地域安全グループ(☎ 63 3 3 8 7)

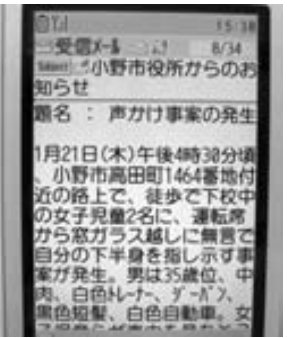

送信例：声かけ事案の発生



QRコードからも登録できます

### 市職員募集 (平成23年4月採用)

職種(区分)	採用予定人数	受験資格	試験日・選考方法	募集要項配布・受付期間
事務職員A	6名程度	昭和61年4月2日から平成元年4月1日までに生まれた方で、学校教育法による4年生大学卒業程度の学力を有する方	【第1次試験】共通 7月25日(日) ・教養試験 ・適性検査 ・作文試験	【募集要項配布】 6月7日(月)~ 【受付】 6月14日(月)~7月2日(金)  土・日曜日は除く
事務職員B(社会人経験者)	2名程度	昭和53年4月2日から昭和61年4月1日までに生まれた方で、学校教育法による4年生大学卒業程度の学力を有し、かつ、民間企業等における職務経験が2年以上(平成23年3月末現在)ある方	【第2次試験】予定 8月29日(日) 面接試験 (事務職員B・消防職員) 8月30日(月) 体力検査 (消防職員) 9月4日(土) 面接試験 (事務職員A)	
消防職員	1名程度	昭和61年4月2日から平成3年4月1日までに生まれた方で、学校教育法による4年生大学卒業程度の学力を有する方	1次試験合格者のみ	

申し込み・問い合わせ先  
総務課人事係 市役所本庁舎4階 ☎633615  
詳細は、人事係で配布している職員募集要項またはホームページをご覧ください。



### お知らせ

#### 夏のエコスタイル「クールビズ」運動の実施

市では、地球温暖化防止の一環として、6月1日(火)から9月30日(木)まで、「夏のエコスタイル」(クールビズ)を着用し、「ノーネクタイ」「運動」を実施します。庁内および関連施設の冷房温度を28℃に設定し、省エネ対策に取り組みたいです。ご理解をお願いします。

#### 「公募型団体別座談会」希望団体(グループ)募集

市では、市民参画と協働のまちづくりをめざして、市民の皆さんのご意見をお聞きしながら市政を行っています。団体やグループの皆さんと市長が意見を交換し、相互理解を深めるための座談会を実施しています。

お気軽に申し込みください。  
対象 15名以上で構成する非営利の各種団体(任意の団体、グループを含む)  
テーマ、スケジュールなどにより日程を調整します。  
申し込み・問い合わせ先  
市民サービス課 ☎631013

### 年金

#### 年金もろい忘れはなごいすか

老齢基礎年金を受けるには、保険料を納付または免除に納めている期間などを合わせて原則25年以上必要です。この25年の期間に含むことのできる期間として、合算対象期間(カラ期間)があります。

象期間(カラ期間)があります。合算対象期間は、年金を受けるための期間には含められませんが、年金額には反映されないう期間です。年金を受けるための期間が足りないと思われる方はぜひ確認してみてください。

合算対象期間の主なもの  
昭和36年4月以降で、20歳から60歳までの間に海外に在っていた期間  
昭和36年4月以降に、厚生年金保険の脱退手当金を受けた期間(昭和61年4月以降に国民年金の加入期間を有するものに限り)  
昭和36年4月から平成3年3月までの間で、20歳以上の学生が国民年金に任意加入しなかった期間  
の期間があることで、年金が受けられる方は多くおられます。現在、配偶者と

#### 明石年金事務所から「どっこい年金相談を」

日時 6月23日(水)10時から15時30分  
内容 年金請求手続き・ねんきん特別便・年金に関する相談等  
場所 伝統産業会館2階  
相談を希望される方は事前に予約が必要です。市民課市民係の窓口へ申し込みください(電話でも可)。  
予約申し込み確認事項  
住所・氏名・生年月日・基礎年金番号・電話番号・相談内容  
定員になり次第締め切らせていただきます。  
予約申し込み・年金についての問い合わせ先 市民課市民係 ☎631016

## 小野まつり 関連情報

8月21・22日開催

おの恋おどり ☎64 8650 FAX 62 2400  
のど自慢 ☎63 8156 FAX 62 2400  
☒onomatsuri@ksks-arche.jp  
小野市中島町72番地 うるおい交流館エクラ  
(NPO法人 北播磨市民活動支援センター)

21日は、市民会館での「のど自慢大会」、夕刻から各地区の代表が出演する「夏の夢舞台」や「市民総踊り」を開催。締めくくりは大型打ち上げ花火で夜空を彩ります。  
22日は、市総合体育館(アルゴ)東駐車場で「子ども広場」、大池総合公園とうるおい交流館エクラ他で「おの恋おどり」のステージ、パレードを開催します。フィナーレはおの恋大賞チームによるデモンストレーションでお楽しみください。

### 「サポータースタッフ」募集

「自分たちのまつり」として感動を一緒に味わってみませんか。  
募集日時 8月21日(土)22日(日)の両日または、どちらか1日  
従事時間 約8時間  
事前準備は別日程  
報酬などはありません。  
(スタッフグッズなどの支給あり)  
内容 給水・ごみ拾いなど  
応募資格 「小野まつりを一緒にやりたい」方ならどなたでもOK。中学生・高校生は昼間のみ(小学生以下は応募できません)



申し込み方法(共通)  
うるおい交流館エクラ窓口に備え付けの申込書に必要事項を記入のうえ、郵送、ファクスまたはメールで事務局へ申し込みください。

### 「屋台村」出店者募集

出店日時 8月21日(土)15:00~21:00  
8月22日(日)10:00~21:00(注)  
(注)大池総合公園市民広場は、18:00まで原則、両日出店  
場所 大池総合公園市民広場  
うるおい交流館エクラやすらぎ広場  
出店資格 募集チラシ参照  
出店料 8,000円(割引対象者あり)  
申し込み期限 6月30日(水)必着  
詳しくは、うるおい交流館エクラ窓口備え付けの募集チラシをご覧ください。



### 「のど自慢大会」出場者募集

8/21(土)  
申し込み締め切り迫る!

申し込み方法  
住所・氏名・年齢・性別・電話番号を記入のうえ、ハガキ、ファクスまたはメールで、のど自慢事務局へ申し込みください。  
応募(送信)後確認のため、事務局にお電話ください。  
詳しくは、広報おの5月号をご覧ください。  
申し込み期限 6月18日(金)まで  
ハガキは、締め切り当日消印有効

### 「オープンステージ」出演者募集!

多くの方々が参加し、楽しんでいただけるように「ステージ開放」の時間を設けます。  
この機会に、日ごろの成果を発表してみませんか。  
日時 8月21日(土)14:00~17:00(随時)  
場所 うるおい交流館エクラ  
メインステージ(やすらぎ広場)  
参加人数 1チーム原則5名以上  
出演時間 10分以内(準備・演技・撤収含む)  
参加料 1チーム3,000円  
(チームの80%以上が中学生以下の場合無料)  
申し込み期限 7月21日(水)必着  
詳しくは、うるおい交流館エクラ窓口備え付けの募集要項をご覧ください。



### 保険医療

#### 国保特定健康診査

特定健診とは、生活習慣病になる前の段階で異常を発見し、生活改善などで予防することを目的とした健診です。

4月2日以降、国保に加入された方で特定健康診査を受診される方は、国民健康保険係まで連絡ください。

問い合わせ先 市民課国民健康保険係 ☎631469

### 福祉

#### 子ども手当を受給される方へ

児童手当・子ども手当の支払い  
2・3月分の児童手当、4・5月分の子ども手当を、6月15日火付で受給者の預金口座に振り込みます。

「現況届」を提出してください  
子ども手当(旧児童手当)を受けている方へ6月上旬に「子ども手当現況届」を送付します。この届は、引き続き手当を受給できる条件を満たしているかを審査するためのもので、提出されなければ6月分以降の手当の支給が差し止められることとなります。

提出期限 6月30日(水)  
問い合わせ先 子育て支援課 児童福祉係 ☎631645  
(9ページに関連記事)

#### ご存知ですか? NHK受信料免除制度

障がいのある方を対象としたNHK放送受信料の免除制度があります。

対象  
全額免除 身体障がい者・知的障がい者・精神障がい者  
半額免除 視覚・聴覚障がい者  
重度の障がい者(身体障がい者手帳1級・2級、療育手帳A、精神保健福祉手帳1級をお持ちの方)が世帯主の場合

申し込み方法 障害者手帳、印かんを持参のうえ、社会福祉課の窓口へ申し込みください。  
問い合わせ先 NHK視聴者コールセンター ☎0570000588(社会福祉課 ☎631011)

全額免除の対象者は、地上デジタル放送簡易チューナーの無償給付を受けることができます。  
申し込み受け付け期限 7月2日(金)まで  
問い合わせ先 総務省 地デジチューナー支援実施センター ☎0570033840

#### 無年金外国籍高齢者等福祉給付金

市に1年以上居住している大正15年4月1日以前生まれの外国籍の方または帰化された方で、次の要件のいずれかに該当し、かつ老齢福祉年金等の受給資格のない方は、福祉給付金を支給します。

要件  
昭和57年1月1日時点で、外国人登録をしております永住許可を有する方。

昭和57年1月1日以前から外国人登録をしております昭和36年4月1日以降に日本国籍を取得し、年金受給資格を満たすことができなかった方。  
昭和36年4月1日以降に日本へ帰国し、年金受給資格

### 防災

#### 災害時要援護者登録しませんか?

災害のときにすぐに逃げ出すことが難しい方を、一刻も早く救出するために、「災害時要援護者登録」制度があります。消防、警察、行政だけでなく、地域の人々の助け合いによってよりスムーズに救出できるように、登録されることをお勧めします。

災害時要援護者とは...?  
・移動が難しい方  
・災害の状況が理解できない方  
・薬や医療措置が必要な方  
申し込み・問い合わせ先 防災・地域安全グループ ☎633387

#### 豊かな郷土を災害から守る月間

県では、毎年6月を「豊かな郷土を災害から守る月間」と定め、パトロールを実施し、災害に備えた対策を検討しています。

しかし、一番大切なことは、地域の管理者による日頃からの管理努力です。十分な維持管理をして災害を未然に防ぎましょう。

#### ため池の点検と管理

ため池の管理組織を作り、管理体制を充実させましょう。定期的に草刈りを行い、漏水・崩壊等の早期発見に努めましょう。非常時の対策のため、日頃から土のう、杭等の応急資材を常に準備しておき、管理場所を決めておきましょう。洪水吐に土のう、板などをおいて無理な貯水をするのは、ため池決壊につながりますので絶対にやめましょう。



昨年の合同パトロール上ノ池(久保木町)

問い合わせ先 産業課農地整備係 ☎631928

#### 筋力アップしてみませんか?

対象 次の条件にすべて該当する方  
65歳以上の方

「ちょっと運動機能チェック」の4項目以上で「いいえ」に回答した方

要介護認定を受けていない方  
内容 健康チェック(血圧測定など)、健康体操、個別に合わせた運動メニューなど  
送迎あり(無料)

期間 10月から3か月間(週1回・1回2〜3時間)  
料金 1回100円(飲み物代など)

場所 市内のデイサービス、デイケア施設  
申し込み後、指定の医療機関で「生活機能評価(問診・心電図検査・貧血検査など)」を受診し、身体の状態に合わせて参加していただきます。

申し込み方法 8月31日(火)までに電話で申し込みください。  
申し込み・問い合わせ先 地域包括支援センター ☎632174

### 縦覧

#### 都市再生整備計画の縦覧

##### 小野地区

都市再生特別措置法に基づき作成した、小野地区の都市再生整備計画を縦覧します。

期間 6月7日(月)から8時45分から17時15分  
縦覧期限はありません

場所 まちづくり課都市整備係  
総合政策部ホームページでも概要版がご覧いただけます。  
(http://www.city.onohyogo.jp/p/18/11/1)

問い合わせ先 まちづくり課都市整備係 ☎631884



## ONOいじめ等防止ウィーク

平成22年6月21日(月)〜27日(日)

#### 女性のための法律相談

女性の弁護士が女性の抱える様々な問題(DV、離婚など)の解決のための法律相談に応じます。

- 日時 6月22日(火) 13:30~16:30(1人30分程度)
- 場所 市役所3階 ひまわりルーム
- 対象 市内在住または在勤、在学の女性
- 料金 無料
- その他 事前相談要
- 申し込み・問い合わせ先 ONOひまわりほっとライン (TEL 62-4110) 女性のための相談 (TEL 63-8250)

“育てよう やさしい心、大切にしよう 心のきずな”

明るく住みよい社会づくりを、みんなで考えようという週間です。この機会に、家庭や地域、職場、学校で、人と人とのつながりやコミュニケーションの大切さについて考えましょう。

問い合わせ先 ヒューマンライフグループ (TEL63-4311)

# 都市計画

## 東播都市計画区域区分および用途地域等の変更

左記のとおり、区域区分(県決定)および用途地域(市決定)を変更しました。

場所

中島・黒川地区

匠台地区

(下図のとおり)

変更告示日 本年4月27日

その他の都市計画の決定・変更(県による)

「区域の整備、開発および保全の方針」の変更

「都市再開発の方針」の変更

「住宅市街地の開発整備の方針」の決定

「防災街区整備方針」の変更

「公園」の変更

図書の縦覧 変更後の図書は、まちづくり課都市整備係で縦覧できます。

縦覧期限はありません

問い合わせ先 まちづくり課都市整備係 ☎631884

貯水槽の清掃  
清潔な状態に保つため、定期的に清掃および点検を行い、不備な所があれば速やかに補修改善をしましょう。  
定期検査の実施  
施設を適正に管理するため、年に1回は登録検査機関による検査を受けましょう(左表参照)。  
給水の停止  
水に異常を感じた時は、水質検査を行うとともに、健康を害する恐れがあるときは直ちに給水を停止しましょう。

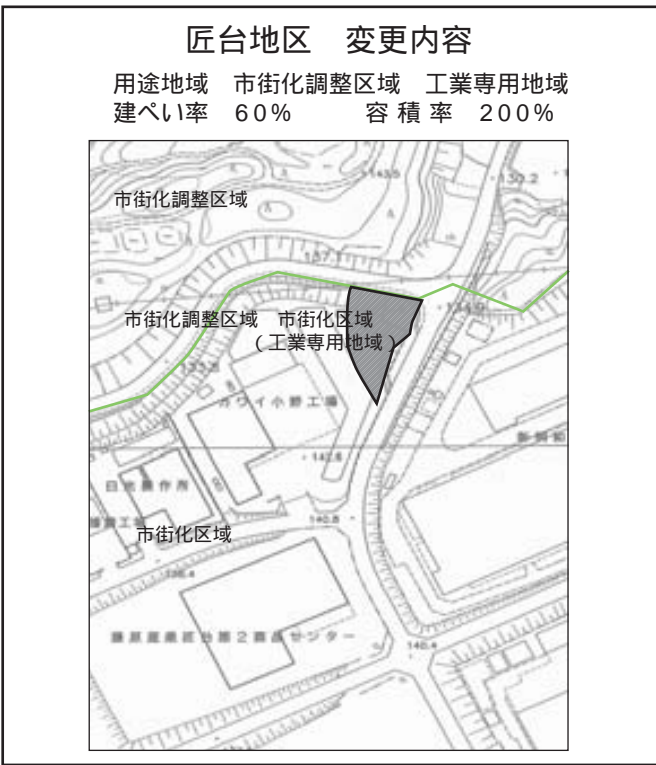

# 水道

## 水道週間が始まります

「水道に 寄せる信頼 飲む安心」をスローガンに、第52回水道週間が6月1日(火)から7日(月)まで全国一斉にあります。水は限りある資源です。一滴の水も無駄にせず、大切に使いましょう。



みやま保育園での水道点検(昨年)

## 漏水調査の実施のお知らせ

6月から9月までの期間に漏水防止の調査を行います。漏水調査は、市内24町で専門業者が夜間を中心に行い、道路上の仕切弁や宅地内の止水栓等を探知するため、宅地内に立ち入ることもあります。業者は、腕章と身分証明書を

## 水道メーター取り替えのお知らせ

水道部では、検査満了になる水道メーターの取り替えを6月から10月まで逐次市内全域で予定しています。取り替え対象世帯数は約1,400戸で、工事は市指定の給水装置工事店が行います。業者は、水道部が発行した証明書を携帯し、工事の際には事前に各自治会に工事日程をお知らせします。

## 安全安心のために!!

## 貯水槽の適正な管理について

貯水槽水道の設置者には、安全で衛生的な水の管理責任が課せられています。安全な水を供給するために、貯水槽の適正な管理を行ってください。貯水槽水道とは、簡易専用水道(容量が10m<sup>3</sup>超)と小規模貯水槽水道(容量が10m<sup>3</sup>以下)の総称です。

## きはず届け出が必要ですが、使用者名義が変わるとき

死亡・相続などの理由で水道使用者が変わる場合は届け出が必要です。

## 郵送先を変更するとき

郵送先を変更しないと、納入通知書などの郵便物が届かなくなる可能性があります。届け出の際は認印を持参のうえ、必ず水道お客様センターへお越しください。問い合わせ先 水道お客様センター ☎631012

## アフタースクール

## アフタースクール短期臨時指導員募集

職務内容 昼間保護者のいない家庭の小学校低学年児童に対して、遊びを通じて生活指導をします(場所は小学校など)。  
資格要件 児童の健全育成に熱意を有する方(保育士資格・教員免許を取得している方が望ましい)  
期間 小学校の夏休み・冬休み・春休みの間の週3日から4日程度

# 教育

## 「教科書展示会」の開催

平成23年度に発行されるすべての小・中学校用教科書を展示します。  
期間 6月18日(金)から7月1日(木)まで9時から17時(最終日は16時)  
場所 コミセンおのコミュニティホール(6月19日(土)、20日(日)、7月1日(木)はコミセンおの1階ロビーにて開催)  
問い合わせ先 学校教育課 ☎632409

## 高校奨学生募集

高等学校等に在学し、経済的理由により修学困難な方に奨学金を給付します。  
受け付け期間 6月15日(火)から30日(水)まで  
奨学金額 月額7,000円  
資格 市内に住所を有し、高等学校・特別支援学校の高等部、高等専門学校、各種学校を含む)に在学されている方で、他の奨学金制度を利用されていない方。

## 高校奨学生募集

経済的理由により、就学させることが困難な小・中学生

# ひまわり園

## 「イオン 幸せの黄色いレシートキャンペーン」

「協力ありがとうございます」イオン 幸せの黄色いレシートキャンペーンにより、ひまわり園に「イオンギフトカード」が寄贈されました。(株)マイカル小野サティ様をはじめ応援いただきました市民の皆さんに感謝申し上げます。

## ひまわり園では、皆さんの深いご理解とご協力をいただきながら、障がい者の自立に向けた取り組みを行っています。

問い合わせ先 ひまわり園 ☎665181

## 引越しをするとき

水道の使用開始・中止のと

### 参議院議員通常選挙

投票日を7月11日(日)に予定しています  
※記事中の日程は、投票日が7月11日であることを前提に記載しています。  
市選挙管理委員会 (☎631007)

#### 投票できる方

平成22年7月12日以前に生まれた方。

転入届出日	投票の有無
平成22年3月23日以前	投票できます
平成22年3月24日以降	旧住所地で投票できます

旧住所地での投票は、旧住所地の選挙人名簿に登録されている方に限ります。

#### 市外から転入された方

#### 市内で転居した方

6月19日(土)以降に転居届けをした方は、旧住所地の投票所で投票していただきます。

#### 期日前投票

投票日に、投票に行けない方は、期日前投票ができます。  
投票期間 6月25日(金)から7月10日(土)まで  
8時30分から20時  
投票場所 市選挙管理委員会事務局

#### 必要なもの

投票所入場券(投票所入場券が届いている場合)

#### 施設での不在者投票

市選挙管理委員会が指定する病院や老人ホームなどに入院(入所)している方は、施設の管理者に申し出れば、施設の中で不在者投票ができます。

#### 自宅での不在者投票

一定の程度以上、身体に重度の障がいがあり、投票所に行けない方は、市選挙管理委員会が発行する「郵便投票証明書」があれば自宅での不在者投票ができます。詳しくは市選挙管理委員会事務局へお問い合わせください。

#### 代理・点字投票

身体障がいや目の不自由な方で、投票用紙に候補者の氏名が書けない方は、投票所の係員に代理投票または点字投票を希望する旨を申し出ていただきます。

#### 投票所の変更

一部の区域で投票所が変わりました。

- 第18投票所(大島町)  
(新) 小野南中学校1階玄関ホール  
(旧) 大島町中公民館
- 第21投票所(敷地町・王子町・住永町)  
(新) 大部小学校体育館  
(旧) 大部小学校北校舎多目的室  
小田町のひまわりタウンにお住まいの方
- (新) 第27投票所 コミセン下東条  
(旧) 第26投票所 下東条小学校体育館

### スポーツ



#### 10周年記念 浄土寺裏山あじさいウォーク参加者募集

6月でハートフルウォーキングデーは、10周年を迎えます。10周年記念ウォークとして、小野市の誇る国宝浄土寺の裏山四国八十八ヶ所に咲くあじさいを観賞しませんか。

#### 市ソフトテニス教室参加者募集

日時 6月26日(土) 9時30分  
開会受付9時から(小雨決行)  
コース 小野小学校・大池総合公園(国宝浄土寺)浄谷北池(ひまわりの丘公園)小野小学校 約12km  
集合場所 小野小学校運動場(神戸電鉄小野駅下車すぐ) 駐車場 小野小学校駐車場・好古館駐車場  
参加料 無料  
持ち物 水分補給用ドリンク  
主催 神鉄ハイキング・おのハートフル歩人会・小野市観光協会  
事前申し込み不要  
問い合わせ先 体育保健課 (☎632591)

#### 市ソフトテニス教室参加者募集

開催期間 6月26日から9月11日までの毎週土曜日(全10回)19時から21時(8月14・21日は除く)  
場所 大池総合公園テニスコート  
対象 市内在住、在勤の一般成人および市内小学6年生  
募集人数 15名

#### 市総合体育館(アルゴ)室内プールの臨時休業

設備点検および定期清掃のため6月27日(日)の17時から7月5日(月)まで、プールを利用できません。  
皆さんにはご迷惑をおかけしますが、ご協力をお願いします。

#### 第6回ハートフルゴルフコンペ参加者募集

開催日 6月28日(月)  
場所 富士OGMゴルフクラブ(小野コース長尾町)  
定員 64名(16組)先着順  
参加資格 市内に在住または在勤の方  
競技方式 18ホールストロークプレー(ダブルペリア)プレー代 8,600円朝食・

### 消防

#### 電気による火災に注意!

電気による火災は、梅雨から夏にかけて多く発生しています。原因の多くは、コンセントと電源プラグの接続部分に溜まったホコリが湿気を帯び、電源プラグの電極間で放電し発火したり、タコ足配線や配線を束ねたまま使用したために蓄熱し発火することで火災に至っています。  
電気火災を防ぐために次の対策を行ってください。

#### 簡単にできる! 電気火災防止対策

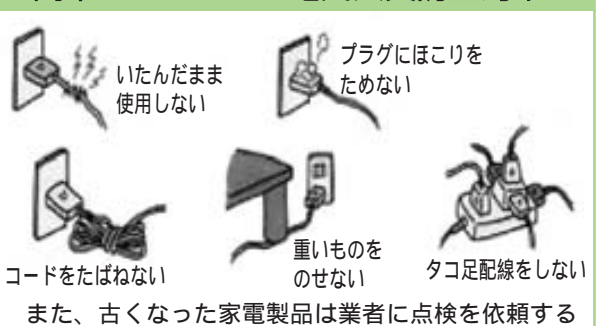

また、古くなった家電製品は業者に点検を依頼する

火災種別累計件数		火災件数	
火災種別	累計	4月	累計
建物火災	2	2	9
林野火災	0		
車両火災	1		
その他火災	4	2	7
累計	7		

雑草・廃材などの火災

#### ガソリン携帯缶 リコールのお知らせ

今年2月に販売されたガソリン携帯缶からガソリン漏れが発生したため、次の製品がリコールの対象になっています。ご確認ください。  
<対象製品> ユニオン産業(株)ガソリン携帯缶  
<品番> TU-20  
<ロット> >100121  
<問い合わせ先> ユニオン産業(株)お客様相談室(☎0567 32 2881)

#### 火災情報(4月末現在)

火災種別累計件数		火災件数	
火災種別	累計	4月	累計
建物火災	2	2	9
林野火災	0		
車両火災	1		
その他火災	4	2	7
累計	7		

#### 今後の講演会スケジュール

講演会	講演会
演題 「私が見たラオス」	「日本のとなりは、ポーランド?」
講師 小川八重子氏(市内在住)	森本孝氏(兵庫教育大学 客員准教授)
日程 9月5日(日)	10月17日(日)
場所 うるおい交流館エクラ	中会議室
定員	各40名

#### 考える良い機会になりますので、ぜひ参加ください。

演題 「小学校の英語活動と国際理解」  
講師 福永恒泰氏(神戸親和女子大学教授)  
日時 7月18日(日) 13時30分(13時受付)から15時30分  
場所 うるおい交流館エクラ 大会議室  
定員 100名  
対象 英語教育に興味のある方  
参加料 無料  
申し込み方法 ファックス、Eメールまたは事務局窓口で  
氏名・電話番号・メールアドレスをお知らせください。

#### こどものための国際交流ふれあいキッズ 参加者募集

市内在住のALT(英語指導助手)と一緒に小運動会を開催します。青空の下、楽しいひとときを過ごしましょう。  
雨天の場合 市総合体育館(アルゴ)体育室でゲームやダンスをします。  
日時 6月27日(日) 10時9時30分受付から12時30分  
場所 うるおい交流館エクラ やすらぎ広場  
定員 30名(先着順)  
対象 小学生  
参加料 無料  
持ち物 タオル、水筒  
申し込み締め切り日 6月18日(金)  
申し込み方法 ファックス、Eメールまたは事務局窓口で  
氏名・電話番号・メールアドレスをお知らせください。  
問い合わせ・申し込み先 小野市国際交流協会事務局

「講演会」  
いよいよ平成23年度から小学校に英語が本格的に導入されます。子どもたちの将来を

#### 国際交流のついでに 多文化共生社会を生かすために 参加者募集

国際交流協会からのお知らせ  
☎626763・FAX622400  
E-mail: koiyuono@skks-arch.jp

#### 昼食・茶代込) 参加料 2,000円

申し込み方法 事務局へ  
ファクスまたは電話で申し込みください。  
ファクスの場合は、送付後確認の電話をお願いします。  
インターネットから申込書のダウンロード可(小野市ゴルフ協会)で検索)  
申し込み開始日 6月10日(木)から(土)を除く平日の9時から17時  
申し込み・問い合わせ先 小野市ゴルフ協会事務局 (小野商工会議所) ☎631161 FAX633460



### 歯の健康について

虫歯・歯周病に代表される歯科疾患は、食生活や社会生活などに支障をきたし、ひいては全身の健康に影響を及ぼすこととなります。



また、お口の健康を保つことは、単に食物を噛むということだけでなく、食事や会話を楽しむなど豊かな人生を送るために大切なことです。

### 歯周病とは

歯の裏側に黄白色の粘り気のある汚れがつかます。これが歯垢(プラーク)で、多くの細菌を含んでいます。この細菌の出す毒素から歯肉に炎症が起こるのが歯周病の始まりです。気付かないうちに進行し、歯肉の出血・腫れが続き、歯を支える骨まで破壊します。歯がぐらぐらし、痛くて噛めなくなり、ついには歯が抜けてしまいます。歯周病の多くは、日ごろの歯磨きや定期的な歯科検診により、原因であるプラークや歯石を除去することで予防・治療することができます。

### 全身の病気と歯周病について

口の中は、全身の細菌などが多く存在する場所です。重症の歯周病により、口の中に歯周病を引き起こす細菌が多くなると、血液や呼吸器内に入り込み、心筋梗塞・動脈硬化症・肺炎・早産などを引き起こしやすくなります。また、糖尿病との関連は深く、糖尿病は歯周病を悪化させる大きな原因の一つでもあります。



### 歯周疾患検診(個別検診)

市では、本年度より、一定の節目年齢の方を対象に、「歯周疾患検診(個別検診)」を実施します。

対象 昨年度末時点での年齢が、40・50・60歳の方  
料金 無料  
実施期間 6月から10月まで  
受診方法 対象の方には5月末に案内文を送付しています。受診を希望される方は、指定医療機関に直接電話で予約いただき、案内文に同封した「無料受診券」をご利用ください。

### 親子で楽しく☆歯っぴー教室

乳幼児のむし歯予防教室、日時 1回目6月23日水・2回目7月28日水10時から11時30分(予約制)  
場所 保健センター  
対象 平成19年12月から平成20年5月生まれの2歳児とその親  
平成20年6月から11月生まれの方を対象とした教室は11月に実施予定です。

### ご存知ですか? 子宮頸がんワクチンの正しい知識

子宮頸がんの発生原因となるウイルスの免疫をつけるワクチンが開発され、昨年末から「子宮頸がん予防ワクチン」の使用が開始されました。

しかし、このワクチンは一部の型の子宮頸がんウイルスを阻止するだけのもので、ワクチン接種によって一度獲得された抗体が生涯にわたって持続するかどうかについてはまだ証明されていません。

ワクチンを接種された場合でも、市が20歳以上の方を対象に実施している「子宮頸がん検診」を受診することで、子宮頸がんにかからないための高い安心が得られるのです。市では、このワクチンを接種される中学生以上の方や保護者の方に、子宮頸がん予防についての正しい知識を普及するための取り組みを行っています。

保健センター  
(☎633977)

術を受けた方、授乳中の方は対象外です。

### 女性特有のがん検診推進事業「子宮がん検診・乳がん検診」の無料クーポン券を送付

がん検診の受診率を向上させるために、「女性特有のがん検診推進事業」を実施します。

対象 本年4月1日現在で節目年齢の方  
子宮がん検診(20歳・25歳・30歳・35歳・40歳)の方  
乳がん検診(40歳・45歳・50歳・55歳・60歳)の方  
内容 対象の方に、子宮がん検診・乳がん検診の無料クーポン券と検診手帳を6月下旬に送付します。

申し込み方法 送付する「検診手帳」に記載されている方法で予約または受診してください。

すでに市の子宮がん検診、または乳がん検診を申し込まれている方は、改めて予約する必要はありません。検診当日に受付へ「無料クーポン券」を提出してください。

### 特別整理期間のお知らせ

図書館は、15日(火)から22日(火)まで特別整理期間のため休館します。

期間中は、所蔵資料の確認や保管場所の移動等を行います。ご不便をお掛けしますが、ご協力をお願いします。

なお、休館中に資料を返却される場合は、返却ポスト(図書館玄関右側)、コミセン(市内6か所)、福祉公社(神戸電鉄小野駅1階)、うるおい交流館エクラをご利用ください。

蔵書点検前は、貸出冊数と期間を下記のとおり変更します。

貸出冊数 30点以内(CD3点以内を含む)  
貸出期間 22日間



図書館  
☎620456 FAX620606 中島町64番地

### 「工作教室」申し込み受付中

日時 6月13日(日)10:00~11:00  
場所 図書館2階 児童閲覧室  
対象 市内在住の4歳~小学3年生(先着15名)  
内容 折り紙や簡単な工作  
申し込み方法 図書館窓口カウンターで申し込みください(電話でも受け付け可)。工作に必要な道具は図書館が用意します。

6月のお話会		6月の休館日	
5日(土)	10:30~	15日(火)	
12日(土)	14:00~・14:40~	~22日(火)	
26日(土)	14:00~・14:40~		

### 子宮がん検診(20歳以上の方が対象)

#### 個別検診 指定の産婦人科での受診(要予約)

実施医療機関	連絡先
小野レディースクリニック	62 1 1 0 3
わかば産婦人科	62 6 1 1 1

料金 1,700円(年度末年齢が75歳以上の方は無料)  
実施期間 8月~来年1月  
予約期間 6月~来年1月  
申し込み方法 直接医療機関へお電話ください。

どちらかを  
お選びください

#### 集団検診 保健センターで受診(予約不要)

日程	対象地区
9月17日(金)	小野小学校地区
10月1日(金)	小野東小学校地区
11月2日(火)	河合・来住・大部地区
11月26日(金)	市場・下東条地区

料金 1,500円(年度末年齢が75歳以上の方は無料)  
時間 13:30~14:30  
スカートをはいてきてください。

### 乳がん検診(40歳以上、昨年度受診されていない方が対象)

#### 個別検診 小野市民病院で受診(要予約)

定員 108名(先着順)  
日程 9月13日(月)・27日(月)  
10月18日(月)・25日(月)  
11月8日(月)・22日(月)  
予約期間 7月1日(木)~11月22日(月)  
申し込み方法 平日15時から17時までに、小野市民病院 ☎632020へお電話ください。

どちらかを  
お選びください

#### 集団検診 保健センターで受診(要予約)

定員 630名(先着順)  
日程 8月4日(水)・9月17日(金)  
10月21日(木)・11月2日(火)・26日(金)  
12月10日(金)・15日(水)  
平成23年1月14日(金)・25日(火)  
2月4日(金)・18日(金)・22日(火)  
予約開始日 6月1日(火)~  
申し込み方法 平日9時から17時までに、保健センターへお電話ください。

料金(個別・集団検診ともに)40~49歳は2,300円、50歳~74歳は1,800円、75歳以上は無料(基準日:平成23年4月1日)

**児童館チャイコム**  
 ☎・FAX ⑥3 8588 浄谷町2859番地

**パパサタサロン講座「お父さんも遊ぼう」**  
 日時 6月13日(日)10:30~11:30  
 場所 児童館チャイコム 遊戯室  
 対象 子育て中の親子  
 定員 80名(先着順)  
 講師 小崎恭弘氏(神戸常盤短期大学部 幼児教育学科 准教授)  
 参加料 1家族につき150円  
 申し込み方法 児童館備え付けの申込用紙に必要事項を記入のうえ、児童館へ申し込みください(ファクスも可)。

**予定表(6月~7月)**

日	ふれあいタイム	つどいの広場
	11:00~11:30(遊戯室)	10:00~15:00(集会室)
6/1(火)	選んで遊ぼうコーナーあそび	
2(水)	にこにこ子育て相談 9:45~11:00	
3(木)	みんなであそぼうリズムにのって	
4(金)	親子でわくわくタイム(14:30~15:00)	0歳児・ほのぼのひろば(10:30~)
5(土)	紙皿フリスビーを作ろう	エコ工作を楽しもう
6(日)	エコ工作を楽しもう(10:00~15:00)	
7(月)	親子でわくわくタイム(14:30~15:00)	ほっと mam広場「手作りおもちゃを作ろう」 申込者対象
8(火)	みんな一緒にお話を聞こう(読み聞かせ)	
9(水)	みんなで体操1・2・3	
10(木)	みんなであそぼうリズムにのって	
11(金)	親子でわくわくタイム(14:30~15:00)	2歳児以上さん集まれ!(10:30~)
12(土)	お話を楽しもう(読み聞かせ)リーダー	エコ工作を楽しもう
13(日)	パパサタサロン「お父さんも遊ぼう」 申込者対象(10:30~11:30)	
14(月)	選んで遊ぼうコーナーあそび	サークル広場
15(火)	みんなで作ろう手作りおもちゃ	
16(水)	みんなであそぼうリズムにのって	
17(木)	みんなで体操1・2・3	
18(金)	親子でわくわくタイム(14:30~15:00)	エプロンシアターを見よう(10:30~)
19(土)	パパサタサロン「父の日のプレゼント作り」	エコ工作を楽しもう
20(日)	父の日のプレゼントを作ろう(10:00~15:00)	
21(月)	みんなで祝い!ハッピーバースデー	6月生まれのお友だち集まれ!(10:00~10:30)
22(火)	みんな一緒にお話を聞こう(読み聞かせ)	
23(水)	みんなであそぼうリズムにのって	
24(木)	選んで遊ぼうコーナーあそび	
25(金)	親子でわくわくタイム(14:30~15:00)	やさいでそのもの遊び(10:00~) 申込者対象
26(土)	お話を楽しもう(読み聞かせ)リーダー	エコ工作を楽しもう
27(日)	エコ工作を楽しもう(10:00~15:00)	
28(月)	選んで遊ぼうコーナーあそび	1歳児さん集まれ!(10:30~)
29(火)	掲示板に表示する作品作り	
30(水)	みんなで体操1・2・3	
7/1(木)	三世交流七夕会(10:30~11:30)	
2(金)	ベビーマッサージ(10:00~12:00) 壁谷八寿子氏 申込者対象	
3(土)	お話を楽しもう(読み聞かせ)リーダー	エコ工作を楽しもう
4(日)	エコ工作を楽しもう(10:00~15:00)	
5(月)	親子でわくわくタイム(14:30~15:00)	おしゃべりタイム(10:30~)
6(火)	みんなであそぼうリズムにのって	
7(水)	にこにこ子育て相談 9:45~11:00	
8(木)	選んで遊ぼうコーナーあそび	
9(金)		おたのしみPOCO
10(土)	パパサタサロン「かざぐるまを作ろう」	エコ工作を楽しもう

(都合により変更する場合があります)

**コミセン下東条**  
 ☎・FAX ⑥7 0044 福住町247番地の5

**「NIE成人講座」受講生募集**  
 講演 古新聞の活用方法・有効利用  
 日時 6月19日(土)13:30~15:30  
 場所 コミセン下東条 集会室  
 定員 30名(市内在住、在勤または在学の方優先)  
 応募者多数の場合は抽選  
 受講料 無料  
 講師 一木 仁氏(元神戸新聞社NIE推進室室長)  
 申し込み締め切り日 6月16日(水)  
 申し込み方法 市内コミセン窓口に備え付けの申込用紙に必要事項を記入のうえ、コミセン下東条窓口へ申し込みください。

**コミセンおおべ**  
 ☎⑥36100 FAX⑥36101 敷地町1570番地の1

**短期講座「男の料理教室」参加者募集**  
 今回は、弁当作りに挑戦。楽しく料理の基本を学びながら、気分転換してみませんか。団塊世代の方、歓迎します。  
 日時 6月12日・7月10日・8月14日・9月11日(いずれも土曜日)10:00~13:00  
 場所 コミセンおおべ 調理室  
 受講料 1,500円(材料代別途500~600円)  
 対象 成人男性  
 定員 15名(応募者多数の場合は抽選)  
 講師 金井智子氏  
 申し込み・問い合わせ先 コミセンおおべ

**おの夢館**  
 ☎・FAX ⑥3 2126 上本町94番地

おの夢館では、3月6・7日に行われた陣屋まつりの写真展を開催します。皆さんお誘いあわせのうえ、ぜひお立ち寄りください。  
 場所 おの夢館ギャラリー  
 期間 6月1日(火)~30日(水)  
 開館時間 10:00~17:00(水曜日休館)



**小野名画劇場** 好評発売中

6月19日(土) 市民会館大ホール

「サンセット大通り」①10:00~③15:40~ 「ディア・ドクター」②13:00~④19:00~

1951年 アメリカ  
監督 ビリー・ワイルダー  
出演 グロリア・スワンソン/ウィリアム・ホールデンほか

2009年 日本  
監督 西川美和  
出演 笑福亭鶴瓶/瑛太/余貴美子/井川遥 ほか

「小野シネマゴールドカード」発売中!  
 6回12作品の小野名画劇場をすべて鑑賞できます。  
 価格 1枚2,000円(当日券は700円)

**コミセンおの**  
 ☎ ⑥3 1020 FAX ⑥3 1138 王子町806番地の1

**平成22年度「現代セミナー」受講生募集**  
 市内各地区で、60歳以上の方を対象にした「現代セミナー」を開催します。  
 詳しくは、コミセンだよりをご覧のうえ、下記の各コミセンに問い合わせください。  
 受講資格 市内在住の60歳以上の方  
 受講年限 1年  
 受講料 1,000円  
 申し込み・問い合わせ先

コミセンおの	☎ ⑥3 1020
コミセンかわい	☎ ⑥6 2030
コミセンきすみの	☎ ⑥3 7082
コミセンいちば	☎ ⑥2 2454
コミセンおおべ	☎ ⑥3 6100
コミセン下東条	☎ ⑥7 0044

**「自分みがき講座」受講生募集**

内容

着付け 4回  
夏まつりにむけて、浴衣の着付けを学んでみませんか。

手芸(ミシン) 4回  
グラニーバッグとチュニックを作成。世界に一つだけのものができあがります。

生け花 4回  
季節のお花を使い、盛花を学びます。身近なお花で、感性を磨きませんか。

日時 7月1日~9月16日(毎週木曜日全12回) 19:00~21:00  
 場所 コミセンおの

受講料 3,000円  
 定員 16名  
 申し込み期間 6月1日(火)~18日(金)  
 申し込み方法 コミセンおの窓口に備え付けの申込用紙に必要事項を記入のうえ、申し込みください(ファクスでも可)。

**平成22年度「第1回落語会」開催**

小野市小田町出身の笑福亭松喬さんの一門である笑福亭遊喬さん・風喬さんによる落語会を開催します。  
 日時 6月22日(火)18:30~(18:00開場)  
 場所 コミセンおの分館『よって吉蔵』(商店街内)  
 入場料 1,600円(弁当付)  
 前売券はコミセンおのでも販売中  
 主催 小野商店街連合会・小野地区地域づくり協議会

**市民ギャラリー展示案内**

展示内容	日程
「紙細工展」 森下章	5月31日(月)~6月12日(土)
「第21回上田三四二記念『小野市短歌フォーラム』展」 小野市文化連盟	6月14日(月)~26日(土)
「油彩展」 富田貞子	6月28日(月)~7月10日(土)

**市民ギャラリー出展者募集**

市民ギャラリーへの出展者を募集しています。ご自身の作品を展示してみませんか。  
 出展期間 7月12日(月)~24日(土)

# 相談窓口

お気軽にご相談ください。相談日が祝・祭りと重なるときは、休ませていただく場合があります。

相談名	相談日時	相談場所	相談内容	担当課(電話番号)
市民・行政	月～金曜日 9:00～17:00		生活上の問題・行政に関する相談	市民サービス課 631013
法律 <small>要予約</small>	6月9日(水)・23日(水) 13:30～16:00 <small>予約は毎月1日(休日の場合は翌日)9時から受付します。</small>	市民サービス課相談室	弁護士による法的な解釈が必要な問題など	
人権	6月16日(水) 13:30～15:30	コミセンおの302号室	人権に関すること	人権啓発推進グループ 631243
特設人権	6月1日(火) 10:00～15:30	コミセンおの205号室		
あんしん窓口 <small>要予約</small>	月～金曜日 9:00～12:00・13:00～16:00	小野市民病院 地域医療室内医療福祉相談室	医療福祉に関する悩みなど	小野市民病院 632020 内線188
消費生活	月・水・金曜日 9:00～17:00	生活環境グループ	商品や契約の苦情に関する問題	生活環境グループ 631686
高齢者総合相談	月～金曜日 9:00～17:00	高齢介護課相談室	介護・認知症に関する相談等	地域包括支援センター 632174
住宅改造 (高齢者・障がい者向) <small>要予約</small>	月～金曜日 9:00～17:00	福祉事務所相談室 高齢介護課相談室	バリアフリー化など住宅改造に関すること	高齢介護課・社会福祉課 631011
ふれあい福祉	火・木曜日 10:00～15:00	老人福祉センター 「みやま荘」相談室	生計、職業、住宅、家族の悩みなど	社会福祉協議会 632574
障がい者総合相談	月～金曜日 9:00～17:00	西庁舎1階	障がい者(児)の日常生活における相談	障害者地域生活・相談支援センター 631000 内線725・735
精神障がい者	6月18日(金) 13:00～15:00	老人福祉センター 「みやま荘」相談室	日常生活上での悩みごと	社会福祉課障害福祉係 631011
児童	月～金曜日 9:00～16:00	福祉事務所相談室	家庭環境、子育ての悩みなど(養護、虐待など)	子育て支援課 (家庭児童相談室) 631645
子育て	月～土曜日 10:00～17:00	児童館チャイコム	子育てに関すること	児童館チャイコム 627020
にこにこ 子育て相談	6月2日(水) 9:45～11:00		特に発達・栄養に関すること	
乳幼児育児相談 <small>要予約</small>	6月9日(水) 9:30～10:30	保健センター	育児・発達・離乳食相談	保健センター 633977
子育て 安心ダイヤル	月～金曜日 9:00～16:30		子どもの健康・栄養・発達に関すること	
思春期 ホットダイヤル	月～金曜日 9:00～16:30		体のこと・性のこと	
乳幼児発達相談 <small>要予約</small>	6月1日(火)・14日(月) 13:00～16:00		発達に関する相談	
不登校相談	月～金曜日 13:00～17:00	適応教室	不登校に関して、電話と面接相談で応じます	適応教室 634175
乳幼児育児不安	月～土曜日 9:00～16:00	来住保育所 (小野市地域子育て支援センター)	乳幼児の子育ての悩みなど	来住保育所 (小野市地域子育て支援センター) 628428
女性のための相談 <small>面接相談は要予約</small>	木曜日 (電話相談)9:40～11:40 (面接相談)13:00～16:00	うるおい交流館エクラ 相談室	女性が抱えるさまざまな問題 託児可能(要予約・無料)	男女共同参画センター 相談専用電話 638250
母子自立 <small>要予約</small>	月・水・金曜日 9:00～16:00	福祉事務所相談室	生活上の悩みなどの母子の 自立に向けた相談	子育て支援課 631645
女性のための 医療相談 <small>要予約</small>	木曜日 13:30～16:00	小野市民病院 医療福祉相談室	看護師による「医療に関する悩み」 など	小野市民病院 632020 内線188
外国人生活相談	木曜日 9:00～12:00	うるおい交流館エクラ 事務局	生活上の問題	国際交流協会事務局 626763
いじめ等相談窓口 (ONOHまわりほっとライン)	月～金曜日 9:00～17:00	市民安全部 ヒューマンライフグループ	いじめ、虐待、DV、セクハラなど いじめ相談	いじめ担当グループ 624110
税務相談	6月3日(木)・17日(木) 13:00～16:00 受付は15:30まで	3日:第2庁舎第1会議室 17日:本庁舎3階第1会議室	税金に関すること	近畿税理士会・社支部事務局 0790 491897
法律相談 <small>要予約</small>	毎月第1土曜日 13:00～16:00	小野警視派出所2階	法律問題全般に関すること	小野交通安全協会事務局 621410

# うるおい交流館エクラ INFORMATION

指定管理者 NPO 法人 北播磨市民活動支援センター  
中島町72番地  
(☎ 62 5080・FAX 62 2400)  
6月の休館日 22日(火)

## 宝くじ文化公演 東儀秀樹 × 古澤巖全国ツアー2010

チケットは完売しました！  
ありがとうございました。



## みんなで創る市民参画型イベント アカペラフェスティバルI

参加者募集

9月18日(土) 13:00～(予定)

出演者が実行委員として企画運営を行うイベントです。ゲストとしてアカペラグループ「宝船」が登場！『一緒に盛り上げていこう！』という方のご応募をお待ちしています。  
参加資格 ハーモニーを主体とした3人から8人までのグループ  
参加料 1グループ2,000円  
高校生以下のグループは1,000円  
☆ジャンルは問いません。詳しい募集要項は、事務局までお問い合わせください。

## みんなで創る市民参画型イベント ピアノマラソン

7月4日(日) 10:00～

スタインウェイD274を弾き繋ぐ、市民ピアニストの演奏をお楽しみください。  
場所 エクラホール  
入場料 無料

## 劇団うりんこ ダイアルアゴースト

10月16日(土) 18:30開演

場所 エクラホール  
入場料(前売)  
一般 2,000円  
高校生以下 1,500円  
(全席指定席)  
チケット発売日  
友の会6月19日  
一般6月26日

## 託児サポーター養成講座 参加者募集

詳細は右表の通り  
場所 大会議室ほか  
(4回目は多可町ベルディホール)  
締め切り 各回の1週間前  
一時保育 無料  
(要予約・定員あり1歳から)

講座終了後、希望される方はエクラ託児ルームのサポーター、託児サークル「このゆびと～まれ」の会員として、登録および活動できます。

子育て中の方を応援しながら、子どもの発達を見守り、自分自身も成長していく。そんなボランティア活動をはじめませんか？

	日程	定員	内容・講師
第1回	6/16(水) 10:00～12:00	30名	「アルシェ子育て支援委員会」 「このゆびと～まれ」の活動について 「出会いとつながりのパワー ～ボランティアの魅力～」 講師：片山操代氏 (参加料：無料)
第2回	6/26(土) 14:30～16:30	500名	男女共同参画センター講演会 「もうなくしたい、子どもの悲劇」 講師：汐見稔幸氏 (参加料：無料)
第3回	7/14(水) 14:00～16:00	30名	「あなたの気づきで楽しい子育て」 体験(音楽・呼吸・イメージを使った セルフコントロール方法など)と座談会 講師：稲松由佳氏 (参加料：無料)
第4回	8/29(日) 14:00～15:30	600名	ベルディホール住民企画事業 「こころばかばかコンサートinにしたか」 出演：新井宗平氏ほか(参加料：500円)

## 男女共同参画センターからのお知らせ

女性のためのチャレンジ相談  
仕事をしたい！新しい活動をはじめたい！  
多くの女性をサポートしてきた女性相談員が  
ライフプランに沿ったアドバイスをします。  
相談員 上芝美恵氏  
(キャリアデベロップメントアドバイザー)

日程 7月13日(火)・9月14日(火)  
時間 1人約50分(個別カウンセリング)  
11時 13時 14時  
場所 エクラ内 相談室  
料金 無料(予約制・先着順)

窓口・電話でお申し込みください。  
ご予約は☎626765まで

5/9

「平成21年度兵庫県障害者スポーツ優秀選手賞」受賞  
坂本賢太さん（旭丘中3年）



昨年10月に開催された全国障害者スポーツ大会「トキめき新潟大会」の卓球競技(少年男子・知的障害区分)での優勝が評価され、第4回兵庫県障害者のじぎくスポーツ大会開会式(アメニス城山体育館 三田市)にて表彰を受けられました。  
(社会福祉課)

4/21

人命救助協力者に感謝状

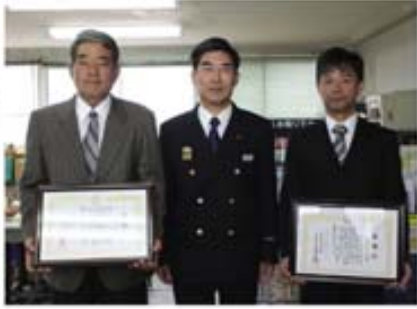

4月9日朝、市内で建物火災があり、現場を通りかかった石田浩士さん(写真右)は、「建物内に人がいる」との情報を聞き、建物内へ。また、煙を発見し現場に駆けつけた関橋正一さん(同左)も、建物内に入り、先に救出に向かわれていた石田さんと共に協力して男性1名を屋外へ救出されました。

このたび、2名に対して友定消防長(同中央)から感謝状を贈呈しました。  
(消防本部)

久保木町自治会

「優良ため池管理者表彰」受賞



藤田善雄 前自治会長 長谷川忠博 自治会長

県では、ため池の適正な管理に努め、地域住民の安全と農業振興に貢献された、ため池管理者に対して、優良ため池管理者表彰を行っています。久保木町自治会では、旭丘中学校の東にある「夫婦池」で、草刈りやゴミ拾いを行うなど、良好に維持管理をされています。また、約3,000本のスイセンを植栽し、ドライバーや通学路として利用する小中学生の目を楽しませています。

(産業課)

4/4

おの桜つつみ回廊 桜つつみウォーク



桜咲く晴天のなか、ウォーキングにたくさんの方々が参加されました。穏やかな陽射しに包まれながら、それぞれ自分のペースでお花見を楽しみながら歩かれていました。また豚汁やおにぎりも振る舞われ充実感あふれるひとときでした。  
(大部小学校区 井上佐和さん)



JR市場駅の夜桜 (京谷隆弘さん提供)



好古館



やなせ苑



まちの特派員による取材記事などを紹介

4月は、天候にも恵まれ、満開の桜を楽しむことができました



市役所前

小野中柔道部

全国大会出場おめでとう！  
近畿少年柔道大会で2連覇



写真右から、  
光明駿君、岡田大希君、  
村上隆貴君、鳥居天凱君、  
石田拓穂君、  
広瀬正汰君。

4月10日大阪中央体育館で行われた同大会で、小野中男子柔道部(団体)が近畿2府4県128チームの頂点に輝きました。

9月に行われる全国大会に向け、主将の岡田君は、「昨年全国優勝し注目もされていて緊張する。小柄なチームだか練習して、普段の力が出せるよう頑張りたい」と話していました。

(教育委員会体育保健課)

市民病院からのお知らせ

こんにちは  
着任医です！



5月に小野市民病院に着任しました。  
皆様信頼される医療を目指して頑張りますのでよろしくお願いたします。

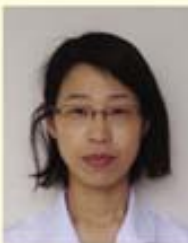

眼科医長 田中志代

4月上旬

春だ！ ピンクの桃の花に誘われて



耳を澄ますと東条川のせせらぎが聞こえてくるなか、池田町にある桃畑では、黄色の菜の花や、土蔵の白壁をおおうほど桃の花が満開でした。きれいに手入れされた『中生白鳳(なかせはくほう)』という品種の桃の木が20本植わってました。  
(下東条小学校区 藤原登代子さん・山森かおるさん)

3/13・14

盆栽の魅力を発見!!  
コミセンおおべ「友樹会」



コミセンおおべにおいて「友樹会」盆栽展が行われました。盆栽の最高レベルである「国風盆栽展」で今回見事に受賞された方の作品も展示してあり、大盛況でした。

初めて触れた「盆栽」の世界でしたが、製作者の想いやご努力を想像すると壮大な自然の景色が見えてきそうでした。

(大部小学校区 河嶋榮里子さん)

好古館

西本町477番地  
TEL 63 3390  
FAX 63 3462

企画展「歌人・上田三四二  
生涯と業績」開催  
6月11日(金)～7月11日(日)

郷土が生んだ歌人で文学者・  
上田三四二の生い立ちや業績を、  
写真、関係資料、自筆原稿、  
著書などで紹介します。

また、第20回上田三四二記  
念「小野市短歌フォーラム」昨  
年度(の優秀作品1席から5席)  
を作者自筆の色紙で紹介し  
ます。  
場所 好古館2階展示室

入館料  
高校生以上 200円  
小・中学生 100円  
(「こころ」カード持参の場合  
無料)

開館時間 9時30分から17  
時  
休館日 月曜日

好古館と文化財 観光標柱シリーズ③  
「にごり池 ～伝承・重源上人～」

浄谷町公民館とその南側に残る「塩田池」のことで、「地藏池」とも呼ばれています。伝承によれば、当池の西方に広がる広大な耕地は、原田野と呼ばれ、浄土寺を建立した重源上人が開墾した「鹿野ヶ原」にあるとされています。

この開墾の時に使用した鋤や鍬を当池で洗ったため、池が濁るようになり、「にごり池」と呼ばれるようになったとのこと。ただし、重源上人の命日にあたる6月4日の朝方だけは、水が澄むといわれています。



アクセス ひまわりの丘公園から南へ500m(浄谷町公民館南側)

市指定文化財に新たに4件

市指定文化財に新しく4件を指定しました。

一件目は、河合中町の「石造層塔」。観音堂に本尊としてまつられており、鎌倉時代後半ごろに造られたものです。

二・三件目は、浄土寺の二種類の「大般若経」。小野藩主一柳家が奉納に関わった二組の経典で、江戸時代のもので



浄土寺の大般若経

四件目は、「王塚古墳の出土品(一括)」。市役所北側にある古墳から発見された5世紀中ごろの甲冑・鏡・刀などです。



王塚古墳の甲冑

いきいき 小野市文化連盟活動だより 3

小野市茶道協会 (会長 尾谷徳明)



問い合わせ先  
いきいき社会創造課 (☎ 63 2445)

Post Gard.

～ 一碗から広がる茶道の心 ～

小野市茶道協会は、活動をはじめて26年になります。一碗を手にとる心の時間を、一人でも多くの方に知っていただきたいと「さくら茶会」「小野市短歌フォーラム茶会」「敬老ふれあい茶会」「観月茶会」「市民大茶会」や、好古館柳風亭での茶道体験など、四季折々の風情をめ度ながら楽しんでいただける茶席をもうけています。

人をもてなす心、もてなされる人の心、また、人を思いやるあたたかい心がお茶席にあります。一碗を手にしていただく席のなかに、季節の花・お菓子があり、先人のことばがあり、もてなす側の思いがあります。その思いを受けとりながら会話をすることも楽しみのひとつです。

お茶会については、広報おのでも随時お知らせしていますので、皆さんお揃いでお越しいただき、一碗から広がる茶道の心をお楽しみください。

わが家の  
アイドル



大島町 1歳4か月  
いしいひると  
石井大翔ちゃん  
食べるの大好き大翔くん。  
たくさん食べて大きく育ってね♡  
(母 めぐみさん)

王子町 1歳4か月  
ごろうくしゅう  
合六 柁ちゃん  
食欲旺盛な柁くん!  
葵お姉ちゃんと仲良くな。  
(母 弘美さん)

来住町 1歳4か月  
おきなか はくほ  
沖中伯帆ちゃん  
大海を悠々と進む帆船の様に...  
大きくなあれ!!  
(母 智香さん)

市場町 1歳4か月  
ささき たいが  
佐々木大河ちゃん  
やんちゃ坊主の大河くん。  
お姉ちゃん二人に鍛えられて、  
元気に育ってね!  
(父 尊重さん)

大島町 1歳4か月  
もりもと ゆい  
森本結心ちゃん  
ワンワン大好きなゆい♡  
元気いっぱい育ってね♡  
(母 好美さん)

黒川町 1歳4か月  
ただま ゆうご  
玉田悠悟ちゃん  
くいしん坊の悠悟、  
元気に大きくなってね  
(母 真由さん)

来住町 1歳3か月  
ふじわら そうと  
藤原想翔ちゃん  
好奇心旺盛で、やんちゃな  
そうちゃん!  
日々発見、日々成長だね  
(母 和恵さん)

ひまわり見聞録

身近な観光情報を発信

休日は、小野八ヶ池自然公園へ



子ども用遊具に芝生広場、親水池を完備。  
隠れた遊びスポット!



フットサルコート



利用者が多く、  
予約でいっぱい!

龍翔ドーム(夜景)



夜はとっても幻想的。  
存在感バツグン!



龍の伝説が残る  
八ヶ池

龍翔ドーム(内部)



全天候型ドームで、  
雨でも安心。

施設情報

所在地 河合中町942番地  
連絡先 66-5550(管理事務所)  
利用時間  
(平日)9:00～22:00  
(土・日祝)8:00～22:00  
休場日 毎月第4月曜日





休日救急当直医 (診療時間9:00~18:00)

6月 平日時間外内科系救急当直医 (診療時間18:00~21:00)

最新情報は  
http://www.onokato-med.or.jp/

日 Sun	月 Mon	火 Tue	水 Wed	木 Thu	金 Fri	土 Sat
30	31	1 つばた小児科医院 西本町 62-2752	2 まつい子どもクリニック 敷地町 63-7366	3 伊佐治医院 神明町 63-7887	4 ふるもとクリニック 加東市社 0795-40-0202	5 育が丘クリニック 櫻山町 62-8112
6 【内科】 森下クリニック 加東市社 0795-42-0024 【外科】 小野市民病院 中町 63-2020	7 岡村医院 敷地町 62-4300	8 松本小児科医院 加東市社 0795-42-5105	9 桂医院 加東市大門 0795-43-0252	10 井岡医院 菅田町 67-2367	11 嬉野診療所 加東市山国 0795-42-8477	12 東条診療所 加東市新定 0795-46-0048
13 【内科】 加東市民病院 加東市家原 0795-42-5511 【外科】 加東市民病院 加東市家原 0795-42-5511	14 まえだクリニック 大島町 64-0771	15 山口内科医院 本町 64-0202	16 井上医院 加東市沢部 0795-42-1190	17 福岡クリニック 神明町 63-1600	18 松原メイフラワー病院 加東市藤田 0795-42-8851	19 緑駿病院 復井町 66-2020
20 【内科】 柏木医院 船木町 67-0199 【外科】 小野市民病院 中町 63-2020	21 森下クリニック 加東市社 0795-42-0024	22 坂本医院 加東市上中 0795-42-6660	23 田淵医院 加東市新町 0795-48-0160	24 兵庫青野原病院 南青野 66-2233	25 柏木医院 船木町 67-0199	26 育が丘クリニック 櫻山町 62-8112
27 【内科】 小野市民病院 中町 63-2020 【外科】 加東市民病院 加東市家原 0795-42-5511	28 緑駿病院 復井町 66-2020	29 曾野医院 加東市東古瀬 0795-42-6299	30 赤羽目医院 加東市北野 0795-48-5058	7/1 依藤診療所 本町 63-0028	2 森下クリニック 加東市社 0795-42-0024	3 松尾内科 黒川町 64-0880
4 【内科】 緑駿病院 復井町 66-2020 【外科】 小野市民病院 中町 63-2020	5 青山医院 加東市吉井 0795-46-0321	6 東条診療所 加東市新定 0795-46-0048	7 岡田内科医院 市場町 62-7366	8 復井診療所 復井町 66-7318	9 土井病院 復井町 66-2119	10 小島クリニック 王子町 64-2727

当番医は変更することがありますので、新聞、消防テレホンサービス (☎ 63 7 1 1 9) または、消防署 (☎ 63 0 1 1 9) で確認してください

北播磨小児科救急

曜日	診療時間
第 1 土曜日	12:00~18:00
第 3 土曜日	10:30~18:00
第 2・4 土曜日に続く日曜日	9:00~17:00

詳しくは、ホームページ「北播磨いきいき情報」をご覧ください  
当番病院は、消防署(☎ 63 0 1 1 9) で確認のうえ受診してください

健康カレンダー (保健センター ☎633977)

内容	対象	日程	時間	
BCG 予防接種	平成21年12月11日から平成22年3月9日 生まれで未接種の乳児	6月 10日(木)	13:30~14:30	
	平成22年1月9日から平成22年4月7日 生まれで未接種の乳児	7月 8日(木)		
健康診査	4か月児健康診査	平成22年 2月生まれの乳児	13:00~14:30	
	1歳6か月児健康診査	平成20年11月生まれの幼児		
		平成20年12月生まれの幼児		
3歳児健康診査	平成19年 4月生まれの幼児	6月 8日(火)		
教室	7か月児教室	平成21年11月生まれの乳児	6月 17日(木)	10:00~11:30※
	2歳児教室	平成20年 6月生まれの幼児	6月 15日(火)	9:30~11:00※
	未来のパパママ教室	出産予定日が平成22年9月・10月の方	7月 9日(金)	9:30~11:30※
母子健康手帳交付	平日、窓口で行います。妊娠届出書(または妊娠連絡票)と印かんを持 参ください。妊婦健康診査助成券(上限75,000円分)をお渡しします。			9:00~16:30
ネコの引き取り	-	6月 21日(月)		9:00~10:00

教室には、開始時刻までにお越しください。 各教室・健診にお越しの際は、母子健康手帳をご持参ください

各種相談(予約制) 加東健康福祉事務所

- アルコール問題相談 6月9日 13:30~ (☎0795④9367)
- 思春期・ひきこもり相談 6月7日 13:30~ (☎0795④9367)
- HIV(エイズ)抗体検査・肝炎ウイルス検査・相談(☎0795④9365)  
6月7日・21日、7月5日 13:30~14:30 ※無料・匿名で受けられます
- 専門栄養相談(食事療法が必要な方の相談) (☎0795④9365)  
6月4日、7月2日 13:30~15:00

まちの動き 5月1日現在

人口	50,549人 (前月比 +9)
男	24,677人
女	25,872人
世帯数	18,497世帯
面積	93.84km <sup>2</sup>

「広報おの」は資源保護のため、再生紙を使用しています。