

笑顔国体！ひょうご発



9月30日 のじぎく兵庫国体開会式
(ユニバー記念競技場)にて選手宣誓
を行う選手代表 小林祐梨子さん
(兵庫県陸上競技選手・小野市在住)

報 廣

おの

ハートフルシティおの

ハートフルシティおの



平成18年

2006

11

No.560
毎月1日発行

Contents - 主な内容 -

ありがとう、心から、小野市から
のじぎく兵庫国体(特集)..... 2 ~ 3
税金がかわります(特集)..... 4 ~ 5
小野市短歌フォーラム作品募集・成人式のご案内・
小野市文化祭・第15回市民文化賞・小野まつり
フォトコンテスト審査結果 6 ~ 7
市職員募集(看護師)・虐待をみつけたらすぐに通告
しましょう・おの育児ファミリーサポートセンター
からのお知らせ 8 ~ 9
ふれあいひろば・まちのわだい 10 ~ 13
暮らしの相談箱・暮らしの情報 14 ~ 28



ありがとう、心から、小野市からの のじぎく兵庫国体

小野市からの出場選手と成績

出 場	競 技	名 選 手 名	成 績
陸上競技	少年女子Am	小林祐梨子	優勝(2連覇)
	少年女子共通砲丸投	蛭田伶菜	4位
ウエイトリフティング	成年男子105kg級スナッチ	門脇創一	優勝(2連覇)
ソフボール	成年男子	友定聖征	5位
	少年女子	洞井絵梨香	5位
弓道	成年女子	長尾幸子	近的16位・遠的12位
	少年男子	徳原悠介	近的20位・遠的14位
剣道	成年女子	小西真里	優勝(2度目)
山岳	少年男子	常深一成	6位
ボウリング	成年女子マスターズ【50歳以上】	中上佐代子	個人優勝(3連覇) 団体8位
水泳	成年男子背泳ぎ100m	塔本茂貴	12位
軟式野球	成年男子B	土岡達也	3位

小野市出身選手が北海道で活躍!!

馬術	少年男子国体障害飛越	小林忍(小野中出身)	7位
----	------------	------------	----



たくさんの感動をありがとうございました!!
 -燃えに燃えた「小野市流の感動国体」-

のじぎく兵庫国体成年男子6人制バレーボール競技は、市民総参加のもと、数々の思い出と感動のドラマを残し、大盛会のうちにその幕を閉じました。競技会場は、連日満員となり、随所で日本一を目指した迫力あるプレーが展開され、民泊協会を中心に白熱した応援合戦が繰り広げられるなど、選手と会場、選手と観客が一体となった、まさに市民一人ひとりが創りあげた感動の舞台、感動の国体となりました。

この国体を大成功に終えることができましたのは、大会関係者をはじめ、様々な活動に参画いただいた多くの市民ボランティアの皆さん、また、熱心にご声援いただいた観客の皆さん、小学生・中学生の皆さんのご支援ご協力の賜物と深く感謝いたしております。

この国体を通じて得られた貴重な体験、感動、そして、みんなの心がひとつになり国体を成功へと導いた力を、新たなまちづくりの力に変え、小野市の更なる活性化につなげてまいりたいと思います。本当にありがとうございました。

のじぎく兵庫国体小野市実行委員会

民泊をお引き受けいただいた方からのお手紙を、抜粋してご紹介いたします。

『この度国体で、選手2名の民泊をさせて頂きましたものです。本年初めに民泊協会会長より民泊のお話があり、不安ながらも皆さんの助けが出来ればと思ひ引き受けました。日が近づくにつれ一層の不安と引き受けた事への後悔の日々でしたが、いざ国体が始まり終わってみると日の経つことの早いことと、選手たちが帰った後の淋しさと空虚感は言葉では言い表せない程のもので、妻も私もせみの抜け殻のように感じているこの頃です。

選手たちも行儀よくしてくれていました。試合の時には、身内の子が出ているかのように“ハラハラ”“ドキドキ”試合に勝ったり負けたりすると自分のことのように“嬉しくなったり”“悔しくなったり”と他の試合を観戦していても沸いてこない感情でした。

我が家には息子2人(6歳・3歳)がおりますが、息子達も「にいちゃん、にいちゃん」と毎日側に寄って遊んでもらっておりました。

民泊協会の会員さんは、それぞれの役割があるので、たくさんの人達で構成されていましたが、一番選手たちに心を許してもらい親しくなれたように思います。その反動で今とても淋しいです。でもとても素敵な思い出のできた国体でした。有難うございました。こんな素敵な経験をさせて頂いた皆様へ感謝、感謝です。「一期一会」の素晴らしさを改めて知りました。素敵な思い出が出来たこと、不安があったけれど引き受けて良かったこと、感謝の気持ちを市長様に分かって頂きたく手紙を書いてしまいました。

また何か地域に貢献できることがあればやっていきたいと思ひます。』

N.Fさんのお手紙より



もっと身近に、もっと豊かに。ひとりひとりのよりよい暮らしのために。

国から
地方へ

平成19年から、**税源移譲**によって
所得税・住民税が変わります

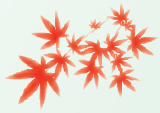

国から地方への税源移譲に伴い、皆様に納めていただいている所得税・住民税（市民税・県民税）が大きく変わります。所得税は、平成19年分から、住民税は平成19年度分から大きく変わることになります。

Q. どうして変わるの？

A. 「地方でできることは地方に」という方針のもと、地方公共団体が自主的に財源の確保を行い、より身近な行政サービスを効率よく行えるよう、国から地方へ税源の移譲が行われるからです。

Q. いつから変わるの？

A. 所得税は、平成19年1月徴収分から、住民税は、平成19年6月徴収分からです。

Q. どう変わるの？

A. 住民税所得割の税率が10%に統一されます。

住民税所得割の税率は、従来、所得の額に応じて3段階の累進課税（5%・10%・13%）になっていましたが、平成19年度からは、所得の多い少ないに関わらず、一律10%の税率に変わることになりました。なお、均等割の変更はありません。
この改正は、平成19年6月徴収分から適用されます。

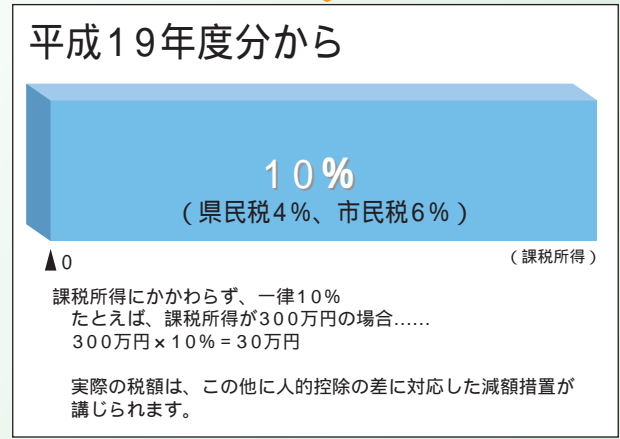
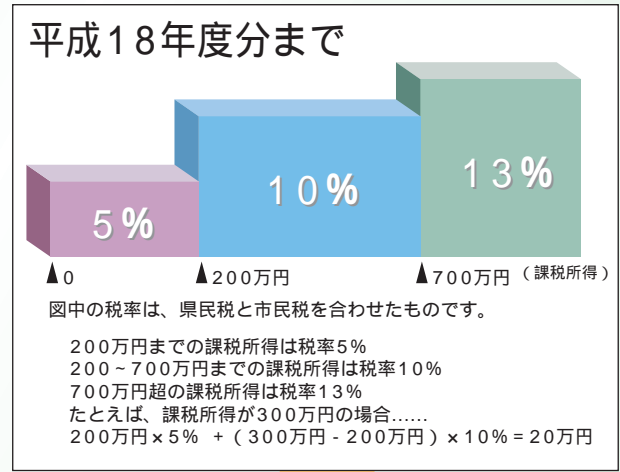

課税所得とは？…
皆さんの給与や事業収入などは税法上「収入」と呼ばれるものです。「課税所得」とはこの「収入」から給与所得控除や基礎控除、扶養控除、社会保険料控除といった諸控除を差し引いた残りの金額のことです。この「課税所得」に税率をかけたものが「税額」となります。

Q. 税負担はどうなるの？

A. 大半の方は、所得税が半減しますが、住民税は倍増します！

住民税所得割の一律10%化に伴い、所得税の税率構造も、従来の4段階から6段階に変更されます。これに伴い、課税所得200万円までの方ににつきましては、所得税が約半減することになります。小野市では、住民税は倍増するということになります。ただし、税源移譲による「住民税+所得税」の合計額は変わりません。また、人的控除の差に対応した減額措置なども講じられ、課税所得200万円以上の方にきましても、所得税と住民税の合計負担額は変わりません。



詳しくは、総務省ホームページ
<http://www.soumu.go.jp/czaisei/czais.html>
をご覧ください。
問い合わせ先 税務課市民税係 ☎6310000
(内線583・584)

個々の納税者の負担合計額は同じ

移譲後

6段階

10%比例税率
6%（市民税）
4%（県民税）

所得税 住民税

独身者の場合

税源移譲後（単位：円）			負担増減額
所得税	住民税	合計	
62,000	126,500	188,500	0円
160,500	260,500	421,000	0円
376,500	404,500	781,000	0円
868,500	650,500	1,519,000	0円

夫婦+子供2人の場合

税源移譲後（単位：円）			負担増減額
所得税	住民税	合計	
0	9,000	9,000	0円
59,500	135,500	195,000	0円
165,500	293,500	459,000	0円
590,500	539,500	1,130,000	0円

移譲前

4段階

所得税 住民税

独身者の場合

給与収入	税源移譲前（単位：円）		
	所得税	住民税	合計
300万円	124,000	64,500	188,500
500万円	258,000	163,000	421,000
700万円	474,000	307,000	781,000
1,000万円	966,000	553,000	1,519,000

夫婦+子供2人の場合

給与収入	税源移譲前（単位：円）		
	所得税	住民税	合計
300万円	0	9,000	9,000
500万円	119,000	76,000	195,000
700万円	263,000	196,000	459,000
1,000万円	688,000	442,000	1,130,000

夫婦+子供2人の場合、子供のうち1人が特定扶養親族に該当するものとしています。一定の社会保険料が控除されるものとして計算しています。上記は税源移譲による負担変動を示すものです。このほか平成19年分所得税、平成19年度分住民税から定率減税が廃止される等の影響があることにご留意ください。

第18回上田三四二記念
『小野市短歌フォーラム』 作品募集
あなたの想いを三十一文字にこめて！

小野市が生んだ著名な歌人
上田三四二氏の功績を称えて
開催している、第18回上田三
四二記念『小野市短歌フォー
ラム』の作品を全国公募して
います。皆さんふるつてご投
稿をお願いします。

作品 自作未発表作品で、
一人一首に限ります。
選者 馬場あき子先生・永田和宏
先生・米口 實先生
応募料 一般の部 1,000円
(郵便小為替を作品に同封し
てください)

小・中・高校生の部 無料

応募期間 11月1日(水)から平
成19年2月28日(水)まで(小・
中・高校生の部は平成19年1
月15日(月)当日消印有効)
応募方法 募集要項は生涯
学習課、図書館、好古館お
よび各コミュニティセンター
にあります。

小・中・高校生の部は、メー
ルでも受け付けます。詳細は、
ホームページをご覧ください。
メール [myoji-award@city.ono.
hyogo.jp](mailto:myoji-award@city.ono.hyogo.jp) ホームページ [http://
www.city.ono.hyogo.jp/p/
1/8/43/5](http://www.city.ono.hyogo.jp/p/1/8/43/5)

短歌フォーラム

日時 平成19年5月26日(土)
ところ おい交流館エクラ
問い合わせ先 生涯学習課
(☎632445)



昨年の短歌フォーラムより

成人式のご案内



小野方式といわれる
会場参加型の2006成人式

市では、平成19年1月8日
(月)に、2007年成人式を開
催します。

新成人のうち15名が実行委
員会をつくり、心に残る成人
式にしたいと一生懸命企画を
進めています。

本年度、新成人になられる
方(昭和61年4月2日から62
年4月1日生まれ)はぜひご
参加ください。

また、就職・進学等の事情
により現在小野市に住民票の
ない方で、本市の式典に参加
を希望される方は、12月15日
(金)までにお知らせください。
多くの皆様のご参加をお
待ちしています。

問い合わせ先 生涯学習課
内成人式実行委員会事務局
(☎632445)

詳細は、成人式実行委員会
のホームページをご覧ください。
[http://www.city.ono.hyogo.
jp/p/1/8/43/6/](http://www.city.ono.hyogo.jp/p/1/8/43/6/)

小野市スポーツ賞表彰について

小野市では、スポーツ大会
において顕著な功績を残した
選手、スポーツ振興の貢献や
優秀な選手育成に尽力した指
導者を毎年表彰しています。

【表彰の種類と範囲】

(井上増吉賞)

権威ある全国または国際競
技会において最高の成績を
収めた選手または、その指
導者で、スポーツ関係者の
範となり、スポーツ振興に
功績のあつた方

(スポーツ大賞)

権威ある競技会において最
高の成績を収めた選手また
は、国際大会等に出場した
選手

(スポーツ勲功賞)

スポーツ選手賞の受賞に貢
献した指導者またはそれに
準ずる功績を収めた指導者
その他児童生徒のスポーツ
活動などスポーツの振興に
顕著な貢献をした方

(スポーツ選手賞)

権威ある競技会において特
に優秀な成績を収めた選手
表彰対象 平成18年1月1
日から平成18年12月31日
間の競技会等

受賞資格

小野市に居住する方
小野市に勤務先または通学
先等を有する方

小野市体育協会に加盟してい
る団体に登録されている方
前各号に掲げるもののほか、
特に市長が認められた方

申請方法 申請には、各種
団体(体育協会加盟団体等)
の推薦が必要です。12月1
日(金)までに申請してくださ
い。なお、申請後に競技会
等で該当した場合は、直ち
に申請してください。

被表彰者の決定 小野市ス
ポーツ賞表彰規則に基づい
て決定します。

表彰式 平成19年2月24日
(土)予定
申請・問い合わせ先 体育
保健課(☎632591)



06 小野市文化祭

「郷土の芸術・文化にふれてみませんか」

秋の訪れと共に、今年も「06小野市文化祭」が各会場で盛大に開催されます。

この文化祭は、「楽しく生きがいのあるまちづくり」をテーマに、地域の芸術文化の発展と向上をめざして、小野市文化連盟などと市が連携して行います。

市文化連盟に加入されている各団体が中心となり、発表会・展示会を通じ、日ごろの成果を披露されます。

市民の皆さんにもゆつくり楽しんでいただける絶好の機会です。秋の一日、皆さんも身近な郷土の芸術文化をじっくりご鑑賞ください。

'06 小野市文化祭の行事・日程・開催場所

文化祭行事	日程	開催場所
市民大茶会	11月3日	好古館柳風亭(茶室)
自然写真展	11月3日～5日	うるおい交流館エクラ
第34回小野市吟詠大会	11月5日	商工会館
市民文芸大会	11月11日	うるおい交流館エクラ
市民芸能フェスティバル	11月12日	うるおい交流館エクラ
アートフラワー展	11月16日～19日	コミセンおの
カブスカウト展	11月24日～26日	コミセンおの
第33回小野市美術展	12月7日～10日	伝統産業会館
小野書藝家グループ展	2月5日～17日	コミセンおの
第42回いけばな展	2月24日～25日	うるおい交流館エクラ
第28回市美術協会展	3月9日～11日	伝統産業会館



栄えある受賞おめでとう 第15回「小野市民文化賞」

市では、芸術文化の向上と発展に貢献された市民・団体を表彰する「小野市民文化賞」を平成4年度に制定し、毎年表彰しています。

第15回目となる今年度も文化団体等からの推薦があり、審査の結果、次の皆さんの受賞が決定し、11月12日(日)にうるおい交流館エクラホールで、表彰を行います。

受賞者の皆さん、本当におめでとうございました。

【市民文化賞】

- ・ 治居富美 (茶道) 西本町
- ・ 岩城喜三 (歴史) 小田町
- ・ 藤木千恵子 (文芸) 黍田町

【市民文化奨励賞】

- ・ 永井元子 市場町
- ・ 山口諒子 小野小学校
- ・ 坪井大毅 小野南中学校
- ・ 山本浩之 小野南中学校

【ふるさと文化賞】

- ・ 小野南中学校 (五十音・敬称略)



第29回小野まつりフォークダンス 審査結果

5回目となる今回は、過去最多の107点のご応募をいただきました。たくさんのご応募、ありがとうございました。審査結果は次のとおりです。入賞された方々、本当におめでとうございます。

銀賞

- 「熱中」 岩尾滝光さん(三木市)
- 「おの恋おどりに恋・恋・恋」 内山義夫さん(加古郡稲美町)
- 「ハートフル賞」

「おの恋 総おどり」

- 藤本昇三さん(小野市)
- 「お母さん頑張れ」 荒木貞夫さん(明石市)
- 「舞に酔う」 高橋佳子さん(加古川市)
- 「乙女」 大戸正和さん(三田市)

大賞 「狂炎」 藤原 勝さん(小野市)



ひまわり賞

- 「忍者の舞い」 山口康博さん(加古川市)
- 「熱演」 藤原泰宏さん(小野市)
- 「夏の宴」 寺田りゑ子さん(小野市)
- 「輝心の舞」 北谷和也さん(神戸市)

金賞

- 「夏夜のシンフォニー」 石原育俊さん(小野市)



http://www.kksk-arche.jp/maturi/maturitop.html をご覧ください。

お問い合わせ先 小野まつり実行委員会事務局(NPO法人 北播磨市民活動支援センター) (☎638156)

虐待を見つけたら すぐに通報しましょう

…聞こえますか
子どもからのSOS…

『児童虐待』ってなに？

しつけの一環だと思ってた…
そんなつもりではなかった…
忙しくてかまっちゃいけない
だけ…

でも、子どもにとって不適
切な養育ならばそれは「虐待」
です。児童虐待とは、保護者
が18歳未満の子どもの心身を
傷つけ、すこやかな成長や発
達を損なう行為です。

児童虐待の例

身体的虐待（殴る、蹴る、
物を投げる、投げ落とすなど）
心理的虐待（言葉による脅
迫、無視、拒否的な態度な
ど）
性的虐待（性的暴行、性的
行為の強要など）
ネグレクト（食事を与えな
い、ひどく不潔なまま放置
するなど）
子どもの状況（一例）

・保護者を怖がっている・発
育が著しく遅れている・表
情が乏しい・家に帰りがた
らない・衣服も体も清潔で

ない・不自然な打撲や傷、
火傷の跡がある

親の状況（一例）

・子どもの世話をしない・
子どもに暴力、体罰をす
る・子どもを絶え間なく
しかる・子どもが傷つく
言動をする・子どもへの
語りかけをしない

子どもを虐待から守るための 5か条

「おかしい」と感じたら迷
わず連絡（通告）（通告は
義務＝権利）
「しつけのつもりが…」
は言い訳（子どもの立場で
判断）
ひとり抱え込まない（あ
なたにできることから即実
行）
親の立場より子どもの立場
（子どもの命が最優先）
虐待はあなたの周りでも起
こりうる（特別なことでは
ない）
通告・相談先

「あなた」もネットワーク
の一員です。

ひとり抱え、また一つの機関
では、子どもを虐待から守る
ことはできません。常に子ど
もを中心に考え「あなた」も
「関係機関」と連携を図りな
がら「あなた」の役割を実行

してください。

虐待かなと思ったら、まず、
通告・相談してください（通
告・相談された方の名前や内
容についての秘密は法律によ
り固く守られます）。

問い合わせ先

- 【市役所】
- ・子育て支援課家庭児童相談
室（☎631645）
- ・健康課（保健センター）
（☎633977）
- ・人権教育課（教育委員会）
（☎631243）
- 【社健康福祉事務所】
（☎0795425111）
- 【社警察】
（☎0795420110）
- 【中央子ども家庭センター】
（☎0789239966）
- 【児童虐待24時間ホットライ
ン】（☎0789219119）

ひとり抱え、
電話してください。

HOT LINE
0570-
070-810
（全国共通）

ゼロ ナナゼロのハートライン
女性の人権ホットライン強化週間
11月13日（月）～19日（日）
8:30～19:30
ただし、土・日曜日は10:00～17:00
法務省人権擁護局・全国人権擁護委員連合会

協力会員募集と 子育て支援講習会



手作りおもちゃの講習のようす

おの育児ファミリーサポー
トセンターは、子どもを預け
たい方（依頼会員）と預かる
ことができる方（協力会員）
が会員となり、子どもの送迎
や預かりの活動を行い、地域
で子育てを助け合う活動をし
ています。

このたび、協力会員に登録
できる方を対象に子育て支援
講習会を開催します。

市内在住で子どもの送迎や
自宅での託児をしていただけ
る方なら、年齢や資格は不問
です。子どもが好きな方、ポ
ランティアに関心のある方は、
協力会員になって地域で子育
てを応援しませんか？
会員登録および会費は無料。
活動報酬は1時間当たり60
0円（休日は700円）です。
ファミリーサポートセンター

で保険にも加入しています。
講習会受講後、会員として
都合のよい時間に活動してい
ただけます。この機会に講習
を受けていただき、ファミリー
サポートセンター活動にご協
力ください。

日時・内容

日 時	内 容
11月22日（水） 10:00～11:00 11:00～12:00	・ファミリーサポートセンター活動 の説明 ・子どもの健康管理について
11月27日（月） 13:30～15:30	・手作りおもちゃ・手あそびを学ぶ
11月29日（水） 13:00～16:00	・応急手当と心肺蘇生法 講習会終了後「市民救命士講習修 了証」が消防本部より交付されます。
12月1日（金） 10:00～11:00 11:00～12:00	・活動を通しての体験談を聞く ・子育ての大切さを学ぶ

場所 伝統産業会館第1・
2研修室

受講料 無料（託児あり）
申し込み期限 11月17日金
申し込み方法 電話または
ファクス（住所、氏名、電
話番号を記入）でお申し込
みください。
申し込み・問い合わせ先
社会福祉協議会内（保健セ
ンター地階）おの育児ファ
ミリーサポートセンター
（☎633611・ファクス
635191）

市職員（看護師）募集

職 種 (区分)	採用予定 人 数	受験資格	受付期間	試験日・ 選考方法	採用時期
看護師	7名程度	昭和46年4月2日以降に生まれた方で、看護師免許を有する方または平成19年4月30日までに同免許を取得見込みの方	11月1日(水)から 11月13日(月)まで 土曜日、日曜日、祝日は除きます。	11月16日(木) ・専門試験 ・面接試験 ・作文試験	平成19年4月

【注意】 ・受験申し込みの受付時間は、9時から17時までとなっています。
・詳細については、職員募集要領をご覧ください。

申し込み・問い合わせ先 総務課人事係 市役所本庁舎4階（☎633615）
職員募集については、市のホームページでもご覧いただけます。

おのようふれあい
フェスティバル



小野養護学校では、毎年オペレッタの発表をしています。今年も、頑張っている子ども達の姿を、大勢の方に見ていただきたいと思えます。ぜひ、ご来場ください。

日時 11月23日(祝)9時20分

開演

場所 市民会館大ホール

内容

・小学部「6つの色」

・「ブレイメンの音楽隊」

・中学部「あらしのよるに」

・交流校発表 小野小学校

・下東条小学校

・ゲスト ピュアハートミュージック(元NHK歌のお兄さんによる演奏)

お問い合わせ先 小野養護学校(☎662571)

「河合北営農連合組合」設立!

9月23日JA兵庫みらい河合支店において、「河合北営農連合組合」の設立総会が開催され、復井町・青野ヶ原町・河合中町・河合西町の4町にまたがる新たな集落営農組合が誕生しました。

この4町では、個人で行う農業の課題を解消し、地域の農業を守るために、平成15年から各町単位で営農組合の発足が始まり、それぞれの組合で小麦や大豆の栽培と水稻の作業受託を中心とした営農を行っていました。

しかし、将来を見据えると、現在の町単位の営農では限界があるため、この4町が協力し合うことにより、集落営農をさらに発展させたいと考えました。そこで、4町の各営農組合役員により意見交換や勉強会を重ね、本年に入り小堀治一氏を委員長とする準備委員会を設置しました。

そして、準備委員会において、現在の各町の営農組合を活かした営農体制づくりなど、連合組合の設立に向けた具体的な協議を行い、ようやく本年9月に蓬萊庄一郎氏を組合長とする「河合北営農連合組合」

合」を設立しました。

集落の壁を越えて4町が協力し合うことにより、活動能力が向上し、集落営農のメリツトがさらに大きくなります。

また、来年度から施行される「品目横断的経営安定対策」においても、4町が一つとなることで加入要件を満たし、米・麦・大豆の価格補てんを受けることが可能な組織になりました。

既存の複数の集落営農組合が合併して一つの組合となるのは、北播磨初であり、今後とも、従来の形にとらわれることなく、地域に合った営農を進め、省力化や低コスト、高生産な農業を目指すとともに、地域農業・地域環境の保全や地域交流の拡大など活発な取り組みが期待されます。



ふれあいひろば

このコーナーはみなさんと一緒に作るページです。いきいきと活動している人や、暮らしの中で思ったことなどいっぱい教えてください。お気軽に総務部市民サービス課まで。



らんらんバス乗客数 10万人達成!

らんらんバスの乗客数が9月22日に10万人を達成しました！昨年8月に、運行開始から1年7か月で乗客数5万人を達成したばかりですが、5万人達成からわずか1年1か月で、乗客数10万人を達成しました。

らんらんバスは、今年4月から65歳以上、小学生、障害者の方の運賃を無料とし、6月には増便を含むダイヤ改正を行いました。この結果、昨年度に比べ約40%も多くの方にご利用いただいています。

これからも、市民の皆さんのニーズを把握し、より良い運行を目指しますので、らんらんバスを、ぜひご利用ください！

問い合わせ先 企画政策グループ (☎ 631404)



これからもよろしくお祈りします！

「羽織のおしゃれ」

好古館と文化財 服飾シリーズ 11

防寒などのため、着物の上に着る衣装を「羽織」と呼びます。羽織のルーツは、室町時代中ごろから、武家が鷹よけのために襟を内側に折って着ていた「胴服」や、戦国武将が鎧の上に着用した「陣羽織」(具足羽織)だとされ、江戸時代になっても基本的に男性の衣服でした。

男性の第一の礼装は、黒の羽二重(絹織物)に、五つの家紋(五つ紋)をつけた「紋付羽織袴」とされています。女性で羽織を着始めたのは、深川芸者と言われていました。一般にもすぐに広まりましたが、女性の羽織は幕府によってたびたび禁止されました。明治時代になると、女性でも羽織を自由に着られるようになり、おしゃれや防寒用として流行しました。女性は、正装に羽織を着ませんが、昭和50年代まで、学校の入学式や卒業式には黒の羽織を着た母親の姿を見かけたものでした。最近では、アンティークの着物ブームにより、再び羽織が脚光を浴びているとか。スカートの丈と同じように、羽織の丈の長さも、その時の流行で変化しているようです。



羽裏に刺繍で描かれた虎



羽織(表)

国際交流協会 からのお知らせ

第17回リンゼイ市親善訪問使節団員募集

来年の春休みに姉妹都市「米国立リフォルニア州リンゼイ市」を訪れ、ホームステイをとおして交流を深める「親善訪問使節団員」を募集します。



前回の訪問団のようす

募集人員 14名
応募資格 市内在住、在勤、在学の中・高校生以上の方
応募者多数の場合は、抽選のうえ決定します。
訪問日程 平成19年3月26日(月)から4月4日(水)(サンフランシスコ泊後、リンゼイ市でホームステイ6日間、ロサンゼルス泊)
費用 約24万円(パスポート取得等諸費用を除く)



リンゼイ市内学校訪問のようす

国際交流のつどい 第8回外国人とのふれあい会(フットサルともちつき) 毎回たくさんの方の外国人の方にもご参加いただき、交流を

事前研修等 説明会2回、英会話等研修2回程度
申し込み期間 11月1日(水)から30日(木)
申し込み方法 申し込み用紙に必要事項を記入のうえ、国際交流協会事務局(うるおい交流館エクラ)へ郵送またはご持参ください。
なお、申し込み用紙は、国際交流協会事務局で配布しています。また、協会ホームページ(<http://www.oia.or.jp>)からもダウンロードできます。

申し込み・問い合わせ先

国際交流協会事務局(うるおい交流館エクラ内)
小野市中島町72番地
☎ 6381566・ファクス6224000
Eメール koryu.ono@ksks-arche.jp



深めているふれあい会を今年も実施します。フットサルは、チームでの申し込みも可能です。皆さんのご参加をお待ちしています。なお、外国人生活相談も同時間開催します。
日時 12月10日(日)10時から15時
場所 ひまわりの丘公園
参加費 無料
賞品 フットサル優勝チームには賞品があります。
申し込み方法 住所、氏名、電話番号、メールアドレス等を記入のうえ、国際交流協会事務局へご持参ください(メールまたはファクスでもお申し込みできます)。当日ご参加の方にも、フットサルともちつきを楽しんでいただけます。

わが家の♡アイドル

ひろた たいせい 廣田 泰成ちゃん (古川町・1歳3ヶ月)
元気いっぱい食欲旺盛な泰成くん。人に優しく誰からも好かれる男の子に育ててください。(母 かおりさん)



はまだ なつみ 濱田 夏瑞ちゃん (天神町・1歳4ヶ月)
たくさんの愛情の中で育っているなっちゃん♡ 3姉妹仲良く大きくなってね。(母 美穂子さん)



ふじかわ ひろむ 藤川 大夢ちゃん (脇本町・1歳3ヶ月)
おこりん坊でいたずらっ子。でもみんな大夢が大好きだよ。これからもみんなに愛される子になってね。(母 沙織さん)



はまだ りおん 濱田 梨音ちゃん (神明町・1歳3ヶ月)
元気でしゃべりな梨音ちゃん。いつもパパとママを楽しませてくれてありがとう。(母 静香さん)



おの検定のお知らせ(11月・12月)

日程	時間	場所
11月 5日(日)	13:30~16:30	図書館
11月 18日(土)	10:00~14:00	コミセンかわい
12月 3日(日)	13:30~16:30	図書館
12月 17日(日)	10:00~12:00	コミセンきすみの

各地区のコミセン祭でも実施します。詳細については、広報おのの4月号の8ページ、または市ホームページをご覧ください。問い合わせ先 生涯学習課(☎ 632445・ファクス631842)

第50回小野市学童展

伝統ある小野市学童展も、今年で50周年を迎えました。今年も、幼稚園、小学校、中学校、養護学校の図画・絵画・書写等の優秀な作品を約1,000点展示しますので、ご覧ください。
日時 11月11日(土)・12日(日) 9時から16時30分
場所 伝統産業会館大研修室
問い合わせ先 小野東小学校(☎ 633192)

ま ち の わ だ い

タウン・トピックス



きすみのの秋の風物詩としてすっかり定着した鍬溪神社秋祭り。今年も来住町最寄の特大新屋台が登場。一段と盛り上がりまりました。(まちの特派員 来住小学校区 担当 石倉敏二さん情報提供・河月公一さん写真提供)

鍬溪神社 秋祭り



平成18年



昭和28年



平成18年



薬師堂内部

薬師堂(喜多町)の改修終わる

去る9月23日、喜多町にある薬師堂の落慶法要が町民を挙げて行われました。薬師堂は、同町内の「拝み墓」と対になっているもので、寛延三年(一七五〇)の棟札が確認されており、江戸時代から続く、たいへん由緒のあるものです。現在は、無住で限定された宗派には属していません。普段は区長さんが管理されており、町民が当番制でお供えや掃除をされているそうです。また、加東郡八十八か所の五十一番札所でもあり、町民以外の方がお参りされることもあるそうです。同町では、薬師堂の改修を終え、「今後は町内全戸当番制で祀り続けていきたいです。」と話されていました。(まちの特派員 大部小学校区担当 井上佐和さん情報提供)

垣田神社の秋祭り

去る10月8日、垣田神社で秋祭りが行われ、10時30分に4台の神輿が神社を出発しました。風は冷たかったですが日差しは暑く、子ども達の元気な掛け声が天高く秋空に響き渡りました。神輿はお昼過ぎに神社に帰って来ました。

午後からは神社で、宮総代の挨拶の後、楽しい余興のはじまり。いきいきサロンの美女軍団?の舞う安来節や支那の夜、フラダンスと多彩な七変化が笑いや感動をよんでいました。また、下東条小学校の子ども達と共演した銭太鼓は息もピッタリでした。小野まつりにも参加されたそうです。終盤には、カラオケで「お祭りマンボ」「まつり」等が披露され、ほれぼれする歌声に観客席からは割れんばかりの拍手喝采。そして餅まきが祭りの最後を盛り上げました。(まちの特派員 下東条小学校区担当 入江明彦さん、木和田悦子さん共同情報提供)



第3回 三み合体コンサート



紹介された東レアローズ選手の皆さん

去る9月30日、浄土寺前グラウンドにて、第3回三み合体コンサート(重源上人八百年遠忌記念コンサート・重源会主催)が行われました。当日は国体開催期間中で、出場チームの一つである東レアローズの選手紹介もあり、選手たちは浄土寺も拝観されました。北辰保育園によるマーチングバンド、裏播州鬼ほおずき灯によるよさこい踊り、かさいあばれ太鼓、沖繩の歌や踊りなども披露されました。町民たちは大声コンテストに出たり、夜店で舌鼓をうつたりしながらふれあい、楽しいひと時をすごしました。(まちの特派員 小野東小学校区担当 藤原宜子さん情報提供)

つるおい交流館エクラからのお知らせ

市民参加型イベント第2弾 バンドフェスタinエクラ

出演者が実行委員会を組織し、ボランティアとして、運営するイベントです。未来のスターたちの熱い演奏をエクラホールでお楽しみください。

日時 11月5日(日)10時から16時30分(開場9時30分)
場所 エクラホール
入場料 無料

出演バンド 野澤宜介カルテット・TWIN DRUMS・EDEN・大地か娘!・日の出倉等
フルスバンド・Unity・Step・Adult Show・はまなか・渚のロックンロールバンド・CANALIAR・LAZY LEGION(出演順)

タンゴ・ヒーロ

本場アルゼンチンの舞踊団による公演です。

日時 11月24日(金)開演19時から(開場18時30分)
場所 エクラホール
チケット 好評発売中!
入場料 前売3,500円、当日4,000円(全席指)

定)
出演 エンリケ・クッティ
二楽団

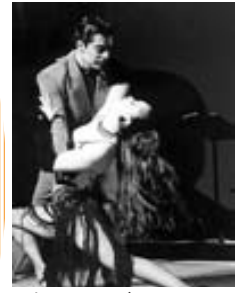

本場アルゼンチンの迫力ある踊りをぜひご覧ください

クリスマス・ディナーショー

エクラ初のディナーショー。素晴らしい音楽とお料理でおしゃれなクリスマスをお楽しみください。

日時 12月2日(土)開演18時30分から(受付18時)
場所 ハートフルサロン
チケット 好評発売中!
出演 針山憲夫氏(クラリネット)他

入場料 前売6,000円、当日6,500円(飲食代を含む)アルコールは別途(全席指定)

ガル・コンサートシリーズ 第3弾クリスマスコンサート

人の声に最も近いと言われるチェロの音色。チェロの12

重奏はたいへんめずらしく、エクラランドオープン時のコンサートは、たいへん好評をいただきました。12本のチェロから奏でられる音色は圧巻です。

日時 12月23日(祝)開演14時から(開場13時30分)
場所 エクラホール
チケット 好評発売中!
入場料 500円(全席自由)
出演者 上塚憲一氏、チェロアンサンブル方ラ(12名)



国内として絶賛を受け、チェロ奏者として上塚憲一氏から内外の賞を受賞する上塚憲一氏

アルシエ子育て支援事業 ツールペイントで クリスマスを彩ろう

子育てで真っ最中の方が、子どもを預けてゆったりした時間をすごせるよう、アルシエでは子育て支援事業を行っています。今回はツールペイントでクリスマスグッズを作ります。エクラ内の託児ルーム「ちびっこバク」にお子さんを安心して預けていただき、リフレッシュしませんか?
日時 11月27日(月)10時から

12時
場所 サークル室A・B
講師 藤尾千秋氏
定員 24名(うち、託児付き10名)
託児対象1歳から小学校3年生
参加費 1,200円(託児付きは1,500円)
締め切り日 11月15日(水)
応募者多数の場合抽選(締め切り後、全員の方に抽選結果を通知します。)
問い合わせ・申し込み先 支援センター事務局

市民公開講座 不登校 その理解のために

子ども達のこと、一緒に考えてみませんか?
講演会とパネルディスカッションによる講座を開催します。講師には、国立精神・神経センター 国府台病院リハビリテーション部長の齊藤万比古先生をお迎えします。
日時 12月10日(日)13時30分から
場所 エクラホール
定員 500名
入場料 無料
問い合わせ先 支援センター事務局

エクラギャラリー展示案内

ハートフルサロンの一角にある常設ギャラリーのご案内です。
『野焼きテラコッタ展』
11月12日(日)まで

託児ルーム 「ちびっこバク」の案内

エクラおよび総合体育館(アルゴ)をご利用される方のお子さんを対象に託児を受け付けています。イベント参加時や館での活動時にご利用ください(3日前までに要予約)。
利用時間 9時から22時
原則として1日3時間
利用料(1時間あたり) 500円
9時から18時 500円
18時から22時 700円

【このページの問い合わせ先】
エクラ指定管理者
NPO法人
北播磨市民活動支援センター
中島町72番地
TEL.0794-63-8156
FAX.0794-62-2400
E-mail. shiense@ksks-arche.jp
URL. http://www.ksks-arche.jp
エクラのホームページ http://www.eclat-hall.com

ハートフルクリーン作戦おの66 粗大ごみ有料戸別収集制度について

皆さんが粗大ごみを処分する方法として

年2回の粗大ごみ収集日にス
テーションに搬出する方法
直接個人で小野クリーン
センターへ搬入する方法
「粗大ごみ有料戸別収集制
度」を利用する方法
の3つがあります。

今回はそのうち「粗大ごみ
有料戸別収集制度」について
ご説明します。

これは、収集日まで待てな
い粗大ごみがあるが、小野ク
リーンセンターに持ち込む手
段のないご家庭を対象に、市
が申し込みいただいたご家庭
を訪問し、有料で粗大ごみを
収集する制度です。

対象 市内で発生した粗大
ごみに限ります。

市では収集できないものも
ありますので、お申し込み
の際にご確認をお願いします。

申し込み方法
粗大ごみ有料戸別収集を
希望される方は、まず電
話でお申し込みください。

(住所、氏名、電話番号、
粗大ごみの品目、量等をお

伝えください)

市からお申し込みをいた
いた方へ電話をさせていただ
き、収集日時等の調整を
させていただきます。(収
集は原則として、平日の午
後としています。)

収集は本人立ち会いのもと
に実施させていただきます。
収集料金は、収集時にお支

払いいただきます。

なお、廃棄されるものは玄
関先まで搬出していただくこ
とになっていきます。

収集料金(一例) 左表に
収集料金の一例を記載して
いますのでご参照ください。

申し込み・問い合わせ先
環境業務グループ(☎63 1
686)

粗大ごみ有料戸別収集・収集料金の一例

(市が家庭から粗大ごみを直接収集運搬する場合の手数料)

品 目	1品あたりの金額
ガスコンロ(1口のもの)、電気・ガス炊飯器、掃除機、扇風機	500円
電子レンジ、ガスコンロ(2口以上のもの)、ホームこたつ、布団、カーペット(6畳未満のもの)、タンス(小)、本箱(小)、机(小)、ベッド(シングルであってマットを除く)	1,000円
食器棚、タンス(大)、本箱(大)、机(大)、自転車、カーペット(6畳以上のもの)、ベッド(セミダブル以上のものでマットを除く)	2,000円
ベッドマット(スプリング入りのもの)	3,000円
ガス・石油温水器	4,000円
電動ベッド、電気温水器	5,000円



クーリングオフについて

訪問販売のように、突然訪
れた販売員の巧みな話術に押
されて、その場でうっかり契
約してしまえば後悔することが
あります。クーリングオフは

ハガキの記入例

そのような消費者を救うため
の制度です。特定商取引に関
する法律で指定された消費や
サービス等について「消費者
側からの無条件の契約解除権」
が認められています。

- ・簡易書留で郵送
- ・控えとしてコピーをとりま
しょう
- ・クレジット契約をした場合
は、信販会社へも同様の通
知をしてください

街角で呼びかけられたり、
電話で勧誘または訪問販売で
契約した場合、法律で指定さ
れた商品・サービスについて
は、契約書面を受領した日か
ら8日以内なら無条件で解約
できる制度です(マルチ商法
内職・モニター商法では20日
以内)。通知は必ず書面で行
いましょう。

<p>市 町 番地</p> <p>株式会社代表者様</p>	<p>契約解除通知書</p> <p>契約年月日 平成 年 月 日</p> <p>商品名 金 円</p> <p>契約金額 金 円</p> <p>販売会社名 株式会社 営業部</p> <p>担当者 氏</p> <p>右記の契約は解除します。 なお、支払い済の 円を返金し、商品を引き取ってください。</p> <p>平成 年 月 日</p> <p>市 町 丁目</p> <p>契約者氏名</p>
-------------------------------	--

白雲谷温泉 ゆびか

入浴者数100万人を突破しました!

去る9月28日16時前に、おかげさまで2004年3月18日のオープン以来およそ2年半で、100万人目の記念すべきお客様をお迎えすることができました。

100万人目の入浴者となったのは、市内からお越しの井上由美子さん、井上優子さんのお二人です。記念式典では、播州小野太鼓による祝いの演奏、市長から花束贈呈のほか、記念品として入浴券100枚が手渡されました。



ゆびか入浴者100万人突破イベント

ポイントを10個集めたカードをお持ちの方に、もれなく応募券を差し上げています。今話題の液晶テレビ、斜めドラム式洗濯乾燥機、ウォーターオープン「ヘルシオ」他など豪華商品を抽選でプレゼント!さらに、抽選にもれた方の中から入浴券などのWチャンス賞もご用意しています。ぜひ、この機会にお越しください。応募の締め切り日は11月25日(土)、公開抽選会は11月26日(日)に館内で行います。

施設安全定期点検を実施!

11月28日(火)から30日(木)の3日間は館内の施設安全定期点検実施のため休館します。ご迷惑をお掛けしますが、ご了承ください。なお、12月1日(金)からは通常通り営業を行います。

問い合わせ先 白雲谷温泉ゆびか (☎ 70 0261)
営業時間 10:00~22:00(受付は21:30まで)

月	日	曜日	お風呂カレンダー	
			男性	女性
11月	1	水	森の湯	水辺の湯
	2	木	↓	↓
	3	金	↓	↓
	4	土	↓	↓
	5	日	↓	↓
	6	月	↓	↓
	7	火	↓	↓
	8	水	水辺の湯	森の湯
	9	木	↓	↓
	10	金	↓	↓
	11	土	↓	↓
	12	日	↓	↓
	13	月	↓	↓
	14	火	↓	↓
	15	水	森の湯	水辺の湯
	16	木	↓	↓
	17	金	↓	↓
	18	土	↓	↓
	19	日	↓	↓
	20	月	↓	↓
	21	火	↓	↓
	22	水	水辺の湯	森の湯
	23	木	↓	↓
	24	金	↓	↓
	25	土	↓	↓
	26	日	↓	↓
	27	月	↓	↓
	28	火	休館日(定期安全点検)	
	29	水	休館日(定期安全点検)	
	30	木	休館日(定期安全点検)	
12月	1	金	森の湯	水辺の湯
	2	土	↓	↓
	3	日	↓	↓
	4	月	↓	↓
	5	火	↓	↓
	6	水	水辺の湯	森の湯
	7	木	↓	↓

安全安心のまなびひろ

自然災害への備えにプラスワン! フェニックス共済 (兵庫県住宅再建共済制度)

制度について

この制度は阪神・淡路大震災や一昨年の台風23号被害で学んだ教訓「助け合いの大切さ」を生かした住宅所有者が、自然災害被災者の住宅再建を支援する相互扶助の仕組みとして昨年9月に創設されました。

近い将来、山崎断層帯地震や東南海・南海地震の発生が危惧されています。誰もが安全で安心して暮らせる社会づくりのために、地域や職場で声をかけあつて、多くの方のご加入をお願いします。

加入についてのポイント

小さな負担で大きな安心
年5,000円の負担で、半壊以上の被害を受けた住宅の再建等に最高600万円円の支援

火災保険の付帯も不要。住宅の規模・老朽度に関係なく、定額の負担で、定額の給付

地震保険等との併用も可能
地震保険や他の保険・共済

制度との併用も可能
給付金についても、他の地震保険・共済等とは別にお支払いします

兵庫県が実施する信頼の制度
県が、条例に基づき実施する全国初の制度

すべての自然災害に対応
地震だけでなく、風水害、地すべり・落石、落雷などすべての自然災害による、半壊以上の被害に対応

加入手続きが簡単・便利
加入申し込み書に必要事項を記入して提出するだけ

2年目以降は自動継続で、更新手続きは不要
県内にマンション、戸建住宅等を所有する方が対象

県内に住宅(戸建、マンション、賃貸住宅、社宅等)を所有されている方なら、どなたでも加入できます。

加入を希望される方は、加入申し込み書に記入のうえ、各自治会や防災企画グループまでご提出ください。また、直接基金へ郵送していただいても結構です。

詳細・問い合わせ先 防災企画グループ(☎ 63 3 3 8 7)

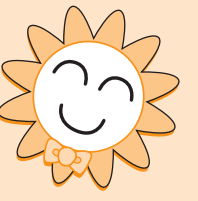

暮らしの情報

年金

12月から現況届の提出が原則不要になります

国民年金を受給している方は、毎年の誕生日の月に現況届(ハガキ)を提出していただいています(20歳前障害による障害基礎年金を受給している方は7月中)。
現況届は、1年に1回、誕生日に出していただくもので、引き続き年金を受ける権利があるかどうかを確認するための大切な届です。

12月生まれの方から現況届が原則不要に

本年10月から、受給者の皆さんの現況(生存)確認は住民基本台帳ネットワークを活用して行うことになりました。これにより、12月生まれの方から現況届の提出は原則として不要となります。
ただし、次の方はこれ以後も現況届の提出が必要です。

社会保険庁で保有している本人基本情報(氏名、性別、生年月日、住所)と住民基本台帳ネットワークシステムの情報(異なり、住民票コードを確認できない方、外国籍(外国人登録)の方、外国に居住している方)また、次の場合は、現況届以外の届が引き続き必要です。
加給年金額を受けられている場合は「生計維持関係届」障害の程度の確認のために「診断書」が必要となります。

届出の提出が必要な場合、届け出用紙を、社会保険業務センターから受給者の皆さんに送付いたします。
お問い合わせ先 明石社会保険事務所(☎078-9124916)

「社会保険料(国民年金保険料)控除証明書(ハガキ)送付のお知らせ」
この1年間に納付した国民年金保険料の額を証明する「社会保険料(国民年金保険料)控除証明書(ハガキ)」が、社会保険庁から11月初旬に送

付されます。

証明内容
本年1月から10月2日まで納付された国民年金保険料額
年内に納付が見込まれる場合の納付見込み額
10月3日以降に本年初めて保険料を納付される方については、翌年2月初旬に同様の証明書が送付されます。
年末調整または確定申告の手続きの際、この証明書や領収書の添付が必要になりますので、大切に保管してください。
お問い合わせ先 明石社会保険事務所(☎078-9124916)

明石社会保険事務所から

年金相談日開設(予約制)日時 11月22日(水)10時から15時30分
内容 年金請求手続・年金加入期間の確認・その他年金に関する相談
場所 伝統産業会館2階技術指導室

保険医療



相談を希望される方は事前に予約が必要です。市役所市民係の窓口へお申し込みください(電話でも可能)。
予約申し込み確認事項 住所・氏名・生年月日・基礎年金番号・電話番号・相談内容
予約申し込み期限 11月8日(水)
予約申し込み・問い合わせ先 市民課市民係(☎631005)

12月1日から国民健康保険被保険者証が変わります

保険証は、あなたやあなたの家族が小野市国民健康保険の被保険者であることを証明するものです。
12月1日以降に医師の診察を受ける時は、必ず新しい保険証を持参してください。

国民健康保険税納め忘れていませんか

いざという時に私たちを守ってくれる国民健康保険。その制度を支えているのは、私たちが納める保険税です。
口座振替で確実納付
便利で安心な口座振替で、納付に行く手間もはぶけ、確実に納められます。

振替申し込み方法
納税通知書、預金通帳、通帳の届出印をお持ちになつて金融機関の窓口で手続きをしてください。

全ての市税(市県民税・固定資産税・国民健康保険税・軽自動車税)が口座振替になります。

お問い合わせ先 税務課市民税係(☎631009)
特別な事情がないのに滞納が続く

未納の状態が長期化すると、従来からの督促や催告、滞納処分に加え、有効期間が短い「短期被保険者証」、被保険者証に替えて「被保険者資格証明証(医療機関の窓口でかつた医療費の全額を支払い、申請により7割の払い戻し)」を交付する場合があります。災害等やむを得ない事情により納付が困難な場合は、早

めに相談ください。

お問い合わせ先 市民課保険医療係(☎631469)

税金

農業所得の収支計算説明会を開催

平成18年分所得(平成19年2月から3月確定申告分)から農業所得の計算方法が大きく変わります!
農業所得の計算は、他の事業と同様に収支計算(実際に得た収入金額から実際に支出した必要経費等を差し引いて所得を計算)していただく必要があります。

これまで収支計算が困難な小規模の米作農家の方々が行なわれてきた水稲所得標準は平成17年分を最後に廃止されました。そのため、標準の農業所得計算書の発行はできなくなりました。そこで、昨年(平成17年分)の申告で、水稲所得標準により申告された農家の方々に対象に「農業所得の収支計算説明会」を次のとおり開催します。
現在、保存しておられる収入や経費の記録・領収書をご持参いただき、実際に収支計算書の作成指導を行いますの

で、ぜひ、この機会をご利用ください。

収支計算の算式
総収入・必要経費÷所得

開催日・場所

11月27日(水)	伝統産業会館 1階大研修室
12月5日(火)	コミセンおおべ 大ホール

いずれの日も13時・15時・19時の3回開催
お問い合わせ先 税務課市民税係(☎631000、内線583・584) 社務課(☎0795420223)

トラクター・コンバインの登録・廃車手続きはお済みですか?

新規・中古のトラクター・コンバインを購入された方で、未登録の方は、お早めに登録手続きをお願いします。古いナンバーを使用される場合も、登録替えの手続きが必要(販売証明書・印鑑をお持ちください)。
また、トラクター・コンバインを廃棄された方は、廃車の手続きが必要(ナンバー・登録票・印鑑をお持ちください)。
廃車手続きをされない場合は、来年度も軽自動車税が

市役所の代表電話番号は631000です。また、直接、目的の部課、担当へ電話をかけていただくダイヤルイン番号を導入しています。

相談を希望される方は事前に予約が必要です。市役所市民係の窓口へお申し込みください(電話でも可能)。
予約申し込み確認事項 住所・氏名・生年月日・基礎年金番号・電話番号・相談内容
予約申し込み期限 11月8日(水)
予約申し込み・問い合わせ先 市民課市民係(☎631005)

限証を提示してください。

現在の保険証は、本年11月30日(木)で有効期限が切れま。なお、古い保険証は他人の手に渡らないように各自で処分をお願いします。

新しい保険証は、各国保加入世帯に11月下旬に配達記録郵便でお送りします。ご不在の場合は、「郵便物保管のお知らせ」の通知をします。この場合は郵便局へ電話連絡等をしていただくか、直接受け取りに行ってください(約3週間郵便局で保管しますが、その間に受け取られなかった時は市役所へ返送されます)。
マル学被保険者証の交付
修学のために他市町に転出された場合、特例として「マル学被保険者証」を交付しています。

新しい保険証の更新には、再申請が必要ですので、新しい保険証、学生証の写し、印鑑を持って市民課窓口まで手続きにお越しください。
お問い合わせ先 市民課保険医療係(☎631469)

税を考える週間

11月11日(土)から11月17日(金)までは「税を考える週間」です。
国税庁では、この期間に国民の皆さんに税の仕組みや役割について考えていただき、国の基本となる税に対する理解を深めていただくための広報活動に取り組んでいます。
社務課でも、皆さんに税をより身近なものとしてご理解いただくために、小学生の作品を集めた「税金展」を下記のとおり開催しますので、ぜひお立ち寄りください。

また11月12日(日)には、小野サテイで、自宅などからインターネットを利用して申告書の提出ができる「国税電子申告・納税システム(e-tax)」の体験コーナーを設けています。こちらも、ぜひお立ち寄りください。

税金展

期間 11月12日(日)から17日(金)
場所 小野サテイ1階催事場
内容 市内小学生の税に関する書道、ポスターを展示

国税電子申告・納税システム(e-tax)体験コーナー

開催期間 11月12日(日) 10時30分から12時 13時30分から14時30分
お問い合わせ先 社務課(☎0795420223)

個人事業税の納税について

個人事業税は、所得税、住民税とは別に個人で事業を行う方にかかる税です。
第2期分の納期限は11月30日(木)です。最寄りの銀行・郵便局等の金融機関で納めましょう。
納税に便利な口座振替制度もぜひご利用ください。
お問い合わせ先 社務課事務所直税課(☎0795429339)



児童

法人(民間)保育所(園)入所児童の募集

平成19年4月1日から入所される児童を募集します。入所申し込みの受け付けは表1のとおりです(平成18年度以前から入所中の児童は、継続届と勤務証明書等が必要です)。

日時・場所 表1参照
入所基準 両親および同居家族がさまざまな理由により、家庭内で児童の保育ができない場合。
障害を持つ児童の入所については、事前にご希望の保育所(子育て支援課)までお問い合わせください。
必要なもの 入所申し込み書・保育料口座振替依頼書(金融機関届出印が必要)。

表1 市内保育所(園)の入所受付 (社会福祉法人)

月日	場所	時間
11月14日(火)	市場保育園	9時 ~ 12時
	来住保育所	13時30分 ~ 16時30分
11月15日(水)	小野ひまわり保育所	9時 ~ 12時
	下東条西保育園	13時30分 ~ 16時30分
11月16日(木)	みやま保育園	9時 ~ 12時
	下東条中央保育園	13時30分 ~ 16時30分
11月20日(月)	北辰保育園	9時 ~ 12時
	白百合保育園	13時30分 ~ 16時30分
11月27日(月)	育ヶ丘保育園	9時 ~ 12時
	小野保育所	13時30分 ~ 16時30分
11月28日(火)	亀鶴保育所	9時 ~ 12時
	中央保育所	13時30分 ~ 16時30分
11月29日(水)	粟生保育所	9時 ~ 12時
	光明保育所	13時30分 ~ 16時30分
12月1日(金) ~ 12月8日(金)	子育て支援課	8時30分 ~ 17時15分

表2 幼稚園の定員ほか

幼稚園の員	わか松幼稚園 4歳児35名、5歳児70名 小野東幼稚園 4歳児70名、5歳児70名 申し込み者が定員を超過した場合は、11月27日(月)10時30分より厳正な抽選を行います。
入園資格	市内に住所を有し、以下の期間に出生した児童 4歳児 平成14年4月2日~平成15年4月1日までの出生児 5歳児 平成13年4月2日~平成14年4月1日までの出生児
募集期間	平成18年11月7日(火)~平成18年11月17日(金) 受付時間 9時~17時 土・日曜日は除く。
保育料・入園料	保育料 月額5,500円 入園料 6,000円 (この額は平成18年度のもので、年度ごとに見直しをしますので、変更になる場合もあります。)
登校園刻	登園時刻 8時30分 降園時刻 14時(ただし4月は11時30分に降園し、午後の保育はありません。)
休業日	土曜日、日曜日、祝祭日 小・中学校に準じた春休み、夏休み、冬休み
昼食	5歳児は週3回(水・木・金)4歳児は週1回(金)の給食があります。 給食代は1食220円で保護者負担となります。 給食のない日は弁当を持参してください。



家庭で保育できないという証明書(勤務証明書等)入所申し込み書等の用紙は各保育所(園)・子育て支援課にありませう。
お問い合わせ先 子育て支援課 保育係 (☎631645)

幼稚園児の募集について

平成19年度のわか松・小野東幼稚園児を募集します。
募集定員・条件 表2参照
申し込み方法 印鑑持参のうえ、各幼稚園または学校教育課へお越しください。
お問い合わせ先 学校教育課 (☎632409)

表3 小学校就学時健康診断実施日と受付時間

学校名	実施日	受付時間
小野小学校	11月27日(月)	13時 ~ 13時30分
小野東小学校	12月14日(木)	13時 ~ 13時30分
河合小学校	11月20日(月)	13時 ~ 13時30分
来住小学校	11月10日(金)	13時15分 ~ 13時30分
市場小学校	11月7日(火)	13時 ~ 13時30分
大部小学校	11月28日(火)	13時10分 ~ 13時30分
中番小学校	11月13日(月)	13時45分 ~ 14時
下東条小学校	11月7日(火)	13時15分 ~ 13時30分

日時 表3参照
場所 該当する小学校
お問い合わせ先 学校教育課 (☎632409)

就学時の健康診断を実施します

来春、市内各小学校へ入学される児童の皆さんを対象に、就学時健康診断を行います。
当日は、保護者の皆さんの付き添いをお願いします。
対象者 平成12年4月2日から平成13年4月1日の出生児

★全国秋季火災予防運動が始まります!

「119番の日」である11月9日(木)から11月15日(水)までの一週間、全国一斉に秋季火災予防運動が行われます。

この運動は、これからの季節、火を取り扱う機会が多くなり、1年をとおして最も火災が多発する時季を迎えるため、地域・家庭・職場での火の用心と防火の意識を高めることを目的としています。

消防本部においてもこの運動期間中、全国統一防火標語「消さないで、あなたの心の注意の火。」と、この秋に新しく決まった小野市統一防火標語「警報器 わが家の安心みはり番」(河合小学校1年岩本紗英さん作)をキャッチフレーズに、いろいろな広報活動や行事を行います。ぜひこの機会に防火について考えてみましょう。

重点目標

住宅防火対策の推進
放火火災・連続放火火災防止対策の推進
不特定多数の人が出入する建物における防火安全対策の徹底

住宅防火 いのちを守る7つのポイント

3つの習慣・4つの対策
3つの習慣
寝たばこは、絶対やめる。
ストーブは、燃えやすいものから離れた位置で使用する。
ガスこんろなどのそばを離れるときは、必ず火を消す。

4つの対策

逃げ遅れを防ぐために、住宅用火災警報器を設置する。
寝具、衣類およびカーテンからの火災を防ぐために、防炎品を使用する。
火災を小さいうちに消すために、住宅用消火器等を設置する。
お年寄りや体の不自由な人を守るために、隣近所の協力体制をつくる。

運動期間中の主な行事予定

防火作品展(幼年消防クラブおよび小学生)
展示期間 11月19日(日)まで
展示場所 市立図書館
1人暮らしの高齢者宅、高

年齢者夫婦宅の防火診断
消防車両による広報活動
市内全域サイレン吹鳴

平成18年小野市防火ポスター 消防長賞決定!



河合小学校6年生 堀井円香さんの作品

火災情報(9月末現在) 年別月別・累計火災件数

年別	9月件数	累計
平成18年	1	24
平成17年	3	33

火災種別	件数
建物火災	11
林野火災	2
車両火災	3
その他火災	8
累計	24

その他火災とは、雑草・廃材などの火災です。

お問い合わせ先 消防本部 予防課(☎630119)
消防本部ホームページもご覧ください。
http://www.city.onohyogo.jp/syobo/

スポーツ

9月のウォーキングデーは、絶好の秋空のもと、集合場所である大池総合公園陸上競技場に、朝早くから約90名のウォーカーが集まりました。
コースは、当日午後から開催される炬火リレーコース約5.1kmを「ゴミを拾いながらウォーキングを楽しみました。」
参加者からは「歩いてみると、意外にたくさんゴミが落ちていました」「小野市の街が、よりきれいになってよかったです」などの感想をいただきました。



皆様のご協力により美しいまちになりました

「紅葉ウォーク」を開催します

11月のハートフルウォーキングデー 山々の木々も日ごとに秋色となり、目に映る景色はとて美しく、ウォーキングには最適な季節となりました。
お友達・ご家族で「秋」を探しに出かけませんか。
日時 11月25日(土)10時から
集合場所 河合小学校
コース かわい快適の森方面 連絡 駐車場が少ないのでできるだけ乗り合わせてきてください。

特設人権相談所のご案内

12月4日(月)から10日(土)までの1週間は、人権週間です。人権問題でお悩みの方は、お気軽にご相談ください。
日時 12月5日(火)19時から15時
場所 コミセンおの302号室
相談担当者 人権擁護委員2名
お問い合わせ先 社人権擁護委員協議会(☎0795420201)

児童館チャイコム

☎ファックス 63 8588

育児ってとっても楽しいス
テキな事。子どもからパワー
をたくさんもらって、笑った
り喜んだり大人も生き生きで
きる！

でも、いつも楽しい事はば
りとは限らない・・・。
大切な子育て中の今、親子
でふれあい遊びを通じて、子
育てを学んだり、励ましあえ
る仲間づくりをしませんか？
遊んで学んでリフレッシュ
しましょう。

日時 11月16日(木)10時から
11時30分
場所 児童館「チャイコム」
遊戯室
講師 オフィス遊び ing
太田 詳次郎氏
対象 子育て中の親子
定員 80名
申し込み方法 児童館備え
付けの申し込み用紙に、住
所・氏名(保護者と子ども)・
年齢・電話番号をご記入の
うえ、お申し込みください
(ファクスでも可能)。
定員になり次第、締め切り
ます。

好古館

☎ 63 3390
ファクス 63 3462

秋季特別展
「太閤秀吉と河合郷」
11月26日(日)まで好評開催中

開館時間 9時30分から17時
休館日 月曜日
入館料 高校生以上300
円、小・中学生100円
(「ココロカード」持参の場
合無料)
ただし、11月3日(開館
記念日)、18・19日(関西
文化の日)は無料
12月1日(金)から26日(火)は、
「コミセン」かわいの「コミュニ
ティホール」に会場を移して
一部展示します。

関連事業 見学会
「秀吉伝説の足跡をたずねる」

日時 11月12日(日)10時から
15時
場所 「コミセン」かわい
(河合小学校向かい)
内容 新部渡し(大閤渡し)
跡、近津神社などを徒歩で
回ります。
参加費用 無料
その他
車は「コミセン」かわいに駐車
可能です。



かけっこ よーいどんっ!



「チャイコム」ミニ運動会!

ふれあいタイム予定表(11月~12月)

(集团遊び11時から)

日	曜日	活動内容	日	曜日	活動内容
1	水	にこにこ子育て相談 9:45~11:00	21	火	みんな一緒に話聞こう
2	木	みんなであそぼうリズムにのって	22	水	みんなで体操1.2.3
3	金	自分で作ろう好きなもの	23	木	自分で作ろう好きなもの
4	土	お話をしよう・自分で作ろう好きなもの	24	金	みんなであそぼうリズムにのって
5	日	自分で作ろう好きなもの	25	土	お話をしよう・自分で作ろう好きなもの
6	月	みんなで体操1.2.3	26	日	自分で作ろう好きなもの
7	火	みんな一緒に話聞こう	27	月	掲示板に表示する作品作り
8	水	選んで遊ぼうコーナーあそび	28	火	みんな一緒に話聞こう(読み聞かせ)
9	木	みんなであそぼうリズムにのって	29	水	選んで遊ぼうコーナーあそび
10	金	「おかいものごっこ」の品物づくり	30	木	みんなであそぼうリズムにのって
11	土	お話をしよう・自分で作ろう好きなもの	12/1	金	みんなであそぼう手作りおもちゃ
12	日	自分で作ろう好きなもの	2	土	お話をしよう・自分で作ろう好きなもの
13	月	みんな一緒に新聞紙で遊ぼう	3	日	自分で作ろう好きなもの
14	火	みんな一緒に話聞こう(読み聞かせ)	4	月	みんなで体操1.2.3
15	水	「おかいものごっこ」	5	火	みんな一緒に話聞こう
16	木	「リフレッシュ遊び」 講師 太田詳次郎氏 10:00~11:30	6	水	にこにこ子育て相談 9:45~11:00
17	金	選んで遊ぼうコーナーあそび	7	木	「親子でうたって遊ぼう」 ミュージックデリバリー おたまじゃくし 10:00~11:30
18	土	お話をしよう・自分で作ろう好きなもの	8	金	みんなであそぼう手作りおもちゃ
19	日	自分で作ろう好きなもの	9	土	お話をしよう・自分で作ろう好きなもの
20	月	みんなであそぼうハッピーバースデー	10	日	自分で作ろう好きなもの

(都合により変更する場合があります)

・昼食・水筒等は各自で用意
ください。
問い合わせ先 好古館

図書館
☎ 62 0456
ファクス 62 0606
<http://www.library.onhyogo.jp/>

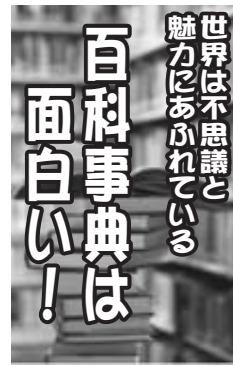

世界は不思議と
魅力にあふれている
面白いは 百科事典は
図書館の片隅でじつと重
い体を持って余しているようにみ
える百科事典。皆さんは手に
とられたことがありますか？
実は日本で「事典」という
言葉を初めて用いたのは、1
931年に平凡社から出され
た「大百科事典」です。その
後様々な出版社から百科事典
が出版されるようになりまし
た。調べものの始まりは、ま
ず、百科事典からといえるぐ
らゐる分野や事柄、現象に
ついて説明されています。現
在のように、情報化が進むと
言葉や技術も日々移り変わる
ので、「現代用語の基礎知識」
「知恵蔵」といった1年ごと
に出版されるものもあります。
児童図書には、「ポプリディア

11月のお話会

11月 3日(金)14時から
11月 4日(土)10時30分から
11月 5日(日)14時から
11月 11日(土)14時から
11月 18日(土)10時30分から
11月 25日(土)14時から

休館日は28日(火)です。

お気軽にご相談ください!

という事典があります。
そこにはしっかりと「小野市」
も載っています。百科事
典は手にとるのがおっく
うなほど重い本ですが、
世界中の情報がぎっしり
詰まっています。ぜひ、
一度扉を開いてください。
それは、壮大な知識への
船出となることでしょう。

子ども達に人気がある「魔
法」「友達」「家族」「冒険」
をテーマに、各年齢層に
分けたリストを作成しま
した。
本を読まないと言えら
れないクイズもついてい
ます。答え合わせはカウ
ンターでできます。
読書の一助として、ご
家庭でもご利用ください。

テーマ別
児童図書
リスト
完成!

相談名	相談日	場所	相談内容	担当課(電話番号)
市民	毎週月曜~金曜日 8時30分~17時	市民サービス課相談室	生活上の問題	市民サービス課 (☎ 63 1013)
交通事故 【要予約】	11月10日(金) 10時30分~16時	市民サービス課相談室	専門相談員による交通事故処理 などに関する問題	市民サービス課 (☎ 63 1013)
法律 【要予約】	11月8日(水)、22日(水) 13時30分~16時 予約は毎月1日(休日の場合は翌日 8時30分から受付します)	市民サービス課相談室	弁護士による法的な解釈が 必要な問題など	市民サービス課 (☎ 63 1013)
人権行政	11月15日(水) 13時30分~15時30分	コミュニティセンターおの 302号室	人権や行政に関すること	市民サービス課 (☎ 63 1013)
あんしん窓口	毎週月曜~金曜日 9時~12時	小野市民病院 あんしん窓口	医療福祉に関する悩みなど	小野市民病院 (☎ 63 2020)内線188
消費生活	毎週月曜~水曜日 9時~17時	地域安全グループ	商品や契約の苦情に関する問題	地域安全グループ (☎ 63 3387)
農地 【要予約】	11月8日(水) 10時~15時	本庁舎第1会議室	農地に関すること	農業委員会 (☎ 63 2266)
身体障害者	11月19日(日) 10時~12時	コミュニティセンターおの 304号室	日常生活上での悩みごと	社会福祉課障害福祉係 (☎ 63 1011)
知的障害者	11月16日(木) 10時~12時	老人福祉センター 「みやま荘」和室	知的障害、日常生活上 での悩みごと	社会福祉課障害福祉係 (☎ 63 1011)
高齢者総合相談	毎週月曜~金曜日 9時~17時	高齢介護課相談室	介護予防に関する相談等	地域包括支援センター (☎ 63 2174)
住宅改造 (高齢者・障害者向) 【要予約】	毎週月曜~金曜日 8時30分~17時	福祉事務所相談室	バリアフリー化など住宅改造に 関すること	高齢介護課・社会福祉課 (☎ 63 1011)
ふれあい福祉	毎週火曜・木曜日 10時~15時	老人福祉センター 「みやま荘」相談室	生計、職業、住宅、家族の 悩みなど	社会福祉協議会 (☎ 63 2574)
外国人 相談窓口	外国人 生活相談 毎週木曜日 9時~12時	うるおい交流館エクラ 事務室	生活上の問題	国際交流協会事務局 (☎ 63 8156)

相談名	相談日	場所	相談内容	担当課(電話番号)
児童	毎週月曜~金曜日 9時~16時	福祉事務所相談室	家庭環境、子育ての悩みなど (養護、虐待など)	子育て支援課(家庭児童相談室) (☎ 63 1645)
子育て	毎週月曜~土曜日 10時~17時	児童館「チャイコム」	子育てに関すること	児童館「チャイコム」 (☎ 62 7020)
にこにこ 子育て相談	11月1日(水)、12月6日(水) 9時45分~11時	児童館「チャイコム」	特に発育・栄養に関すること について	児童館「チャイコム」 (☎ 62 7020)
母子健康相談 【要予約】	11月30日(木) 9時30分~10時30分	保健センター	要経過観察児の育児・ 離乳食相談	保健センター (☎ 63 3977)
子育て 安心ダイヤル	毎週月曜~金曜日 8時30分~16時30分	保健センター	子どもの健康・栄養・発達に 関することについて	保健センター (☎ 63 3977)
思春期 ホットダイヤル	毎週月曜~金曜日 8時30分~16時30分	保健センター	体のこと・性のことについて	保健センター (☎ 63 3977)
乳幼児発達相談 【要予約】	11月7日(火) 13時~16時	保健センター	発達障害の相談・診断	保健センター (☎ 63 3977)
不登校児童生徒 悩み	毎週月曜~金曜日 13時~17時	適応教室	不登校に関して、電話と面接 相談で応じます	適応教室 (☎ 63 4175)
青少年の悩み	毎週月曜~金曜日 8時30分~17時	市民安全部 青少年補導センター	非行・いじめ・交友関係など (電話、面接と出前相談)	青少年補導センター (☎ 62 4110)
乳幼児育児不安	毎週月曜~金曜日 10時~15時	来住保育所 (子育てゆとり創造センター)	乳幼児の子育ての悩みなど	来住保育所(子育てゆとり創造センター) (☎ 62 8428)
女性のための相談 【要予約】	毎週木曜日 (電話相談)9時30分~11時30分 (面接相談・要予約)13時~16時	うるおい交流館エクラ 相談室	女性が抱えるさまざまな問題	男女共同参画センター相談専用電話 (☎ 63 8250)
母子自立 【要予約】	毎週月曜・水曜・金曜日 9時~16時	福祉事務所相談室	生活上の悩みなどの母子の 自立に向けた相談	子育て支援課 (☎ 63 1645)
女性のための医療相談 【要予約】	毎週木曜日 13時30分~16時	小野市民病院 医療福祉相談室	看護師による「医療に関する 悩み」など	小野市民病院 (☎ 63 2020)内線188

「コミセン」おの

☎ 03 1020
ファクス 03 1138

第4回 小野名画劇場開催!

今回の上映タイトルは、「情婦」と「私の頭の中の消しゴム」です。

日時 11月18日(土) 10時から(9時30分開場)
場所 市民会館大ホール
当日券 600円

【上映タイトル】

「情婦」

上映時刻 10時からと15時20分からの2回上映
あらすじ 敏腕弁護士ロバーツに依頼し、殺害容疑を晴らすと懸命なレナード。しかし彼の妻クリスティーネは、信じ難い証言をした。主演 タイロン・パワー、マレーネ・ディートリッヒ。1977年作。



「私の頭の中の消しゴム」

上映時刻 13時からと19時から2回上映
あらすじ お嬢様育ちのスジンと、愛に懐疑的なチョルスは恋に落ち結婚。困難を乗り越え、愛を深めていくが、幸せな日々は長くは続かなかった。主演 チョン・ウソン、ソン・イジン。2004年作。



多数のご来場をお待ちしています。

パソコン講習会

ITすくうーる 受講生募集
対象者 市内在住、在勤、在学の方優先(パソコンの基本操作・文字入力のできる方を対象にしています。)

「コミセン」かわい

☎ 03 2030

「かわいふれあいまつり」開催!

河合地区地域づくり協議会主催による「かわいふれあいまつり」を開催します。

園児・児童・生徒・コミセンサークル生や元氣アップ活動団体がまつりを盛り上げます。



河合地区あげての盛大な祭りですので、皆さんお誘い合わせのうえ、お越しください

展示・模擬店

日時 11月18日(土)9時から15時、19日(日)9時から14時

場所 コミセンかわい

内容 園児、小・中学生、

コミセンサークル生や地域

の方の作品展(18・19日)・

炊込みご飯、たこ焼き、フ

ライドポテト、ピザ、野菜

市等の模擬店(18日のみ)

発表会

日時 11月18日(土)
場所 河合小学校(体育館)

付けます。定員になり次第、締め切ります。

受講料 各コースとも3,000円(テキスト代2,100円が別途必要)。
コース・日程

コース名	日程	時間帯
1 エクセル入門コース	11/7(火) 8(水) 9(木) 14(火) 15(水)	10:00 ~ 12:00
2 年賀状作成コース	11/27(月) 28(火) 29(水) 12/4(月) 5(火) 6(水)	10:00 ~ 12:00

定員は各コースとも20名(先着順)

お問い合わせ先 コミセンおの

小野地区地域づくり協議会

クリスマスイルミネーション&ミニコンサート開催のお知らせ

市民の交流 協働参画をテーマに小野市を光り輝く元気なまちにします!
小野地区地域づくり協議会では、地域元氣アップ活動団体、小野小学校、小野東小学校、小野中学校の児童生徒等と連携協働し、市民の手づくりクリスマスイルミネーション&ミニコンサートを実施します。



市民会館入口階段前芝生には、北播磨最大級となる巨大ツリー、コミセンおの東・南側面全体にはナイアガライルミネーションを、また、周辺の庭木にもイルミネーションの飾り付けを行います。特に巨大ツリーの青色発光ダイオードの輝きは格別です。

イルミネーション

期間 12月2日(土)から24日(日)17時30分から21時30分
場所 コミセンおの(市民会館)周辺

点灯式

ロマンチックなクリスマスソングの流れる中、小野吹奏楽団によるファンファーレとともに一斉に点灯します。
日時 12月2日(土)18時から
ミニコンサート&カフェ
点灯期間中の土曜日には、近隣の吹奏楽団・ミュージシャン等によるミニコンサートが開かれます(無料)。また、

てみませんか。

日時 12月2日(土)13時30分

から15時30分

場所 コミセンいちば

定員 10人(先着順)

講師 佐藤良子氏

材料費 2,500円

受講料 500円

申し込み締め切り日 11月22日(水)



お正月用苔玉作り

参加者募集

さまざまな種類の苔を使って苔玉を作り、松や炭などをあしらって、お正月らしくアレンジします。でき上がった作品を床の間や玄関に飾ってみませんか。



日時 12月16日(土) 13時30分

から15時30分

場所 コミセンいちば

定員 10人(先着順)

講師 佐藤良子氏

材料費 2,500円

同時に地域元氣アップ活動団体によるカフェも開店します。

日時 12月2日(土)18時30分、9日(土)23日(祝)19時

場所 コミセンおの コミュニティホール

ご家族、お友達をお誘いあわせのうえ、お越しください。

高齢者大学いなみ野学園文化祭

いなみ野祭

「ふれあいフェスティバル」開催

いなみ野学園は加古川市にある高齢者学習の施設です。小野市からも多数の方々が通われています。

地域社会の人々とのふれあいの場として、多くの人々の交流を通じて、互いの理解を深め、「いなみ野学園」を知っていただきたいと願っています。

開催日時 11月18日(土)・19日(日)9時30分から15時

開催場所 加古川市平岡町

新在家 兵庫県いなみ野学園

内容 クラブ・サークルの

活動発表・演芸大会・アト

ラクシオン・チャリティバ

ザー・陶芸、花・野菜類の

販売・餅つき体験等

お問い合わせ先 兵庫県いな

み野学園(☎079 424 33

42)

Eメール onoyumeyakata

@ybn.jp

ホームページ http://blog.

ivedoor.jp/onoyumeyakata/

おの夢館の開館時間

10時から17時(スタッフ

は13時から17時まで常駐)

休館日 水曜日

各講座とも

対象 市内在住・在勤の方

申し込み方法 ハガキ、フ

クスなどで住所、氏名、年

齢、電話番号等を記載のう

え、お申し込みください。

申し込み・問い合わせ先

コミセンいちば

『女性のための相談』

託児(無料)をご利用ください

毎週木曜日、つるおい交

流館エクラで、電話と面接

(要予約)により実施してい

る。『女性のための相談』(無

料)では、子育て中のお母

さん達に、早い段階で悩み

解決の機会を得ていただけ

るように、相談者に同行す

る幼児の託児(無料)を始

めました。

当相談では、専門相談員が、

女性問題カウンセラーとし

ての視点から、さまざまな

悩みや問題を相談者とともに

に受け止めつつ、心の整理

のお手伝いをし、解決のた

めの一歩を踏み出せるよう

応援しています。

保健センター

☎ 03 3977 3977
フックス ☎ 1425

「乳がん検診」

あなたを守りたい！
残り80名募集

ライフスタイルの変化により、乳がんは、確実に増加しており、女性の2人に1人は乳がんになるといわれていいます。乳がんは、初期に治療すれば、生存率が高い病気です。大切な命を守るために、定期的に乳がん検診を受けることをお勧めします。

実施内容
専門医師による視触診
マンモグラフィ（検診車）
撮影に従事するスタッフは女性です。
希望者には無料で、「骨密度測定」をします。
日時 11月2日（木）・9日（木）9時から12時
11月20日（月）9時から16時
料金 40～49歳 2,300円
50～69歳 1,800円
70歳以上 無料
申し込み・問い合わせ先 保健センター

献血にご協力をお願いします

輸血に必要な血液を確保しておくためには、絶えず皆さんの血液が必要となります。献血へのご理解とご協力をお願いします。

日時 11月21日（火）10時から15時30分
会場 保健センター
献血ができる方 16歳から69歳までの健康な方。
65歳以上の献血については60～64歳の間に献血経験のある方。

骨髄バンクドナー登録にご協力をお願いします

白血病や再生不良性貧血などで骨髄移植を必要とする方が毎年2,000人以上いらっしゃいます。一人でも多くの方を救うために、一人でも多くの協力が必要です。

骨髄バンクドナー登録受付
日時 11月21日（火）10時から11時30分、13時から15時
会場 保健センター

「働く人、暮らす人、学ぶ人みんなに贈る」

「11月の健康づくり講習会」
日時 11月9日（木）14時から16時（受付13時30分から）
場所 うるおい交流館エクラ
内容 「自分で守る」こと

大好評！思春期むねあそび体験学習

日常生活の中で、乳幼児と接する機会の少なくなった中学生を対象に「思春期むねあそび体験学習」を実施し、4か月児健診や育児教室の場で、乳児とふれあうことのできる機会をつくりました。



旭丘中3年 山本奈央
すごくかわいくて笑顔を見ているだけでとても癒されました。赤ちゃんがお母さんのお腹の中から産まれてくることとはすごいな〜とつくづく思いました。お母さんのお腹を痛めて産んだ命ばかりなので、簡単に人を傷つけたり、命を奪ったり、命を粗末にすることのない世の中になればよいと思います。



旭丘中3年 久後信哉
参加して学んだことは、生まれてきた命に決して無駄な命はないのだということ。実際に、生まれてくる時の様子を体験することができました。その一瞬だけ自分が入っている袋の中がお母さんのお腹の中のように思えました。日常では、こんな気持ちになれたことがなかったのです。心に残るいい体験ができました。

小野南中3年 上月麻由
出産は、母子が共に力を合わせて行っていることを初めて知りました。母だけが頑張っていると思っていたので、赤ちゃんが頭を小さくして回転しながら出てくることに非常に驚きました。命の大切さを改めて実感しました。
河合中3年 本岡舞香
本当に赤ちゃんが可愛いなと思いました。こんな小さい

命を大切にしていきたいです。助産師さんの話を聞いて、無駄な命なんてないということに改めて知りました。私も赤ちゃんを大切に育てていきたい。小野中3年 永沼綾夏
赤ちゃんを抱いているお母さんを見ると、とても幸せそうな顔をしていました。私が生まれた時もお母さんは私のことをあんなふうに見てくれていたんだなあとと思うと、うれしかったです。時には、親に反抗することもあると思うけど、ここまで育ててくれたお父さん、お母さん、そして、何よりも私をこの世に産んでくれたお母さんにとっても感謝しています。自分にもいつか子どもができた時、誰よりもいいお母さんになって子どもをかわいがってあげたいと思います。



市民病院

☎ 03 2020

こんにちは着任医です！



内科医員 じん 陣 佑祥

前任地は神戸大学附属病院です。消化器を中心に学んでいきたいと思いますが、まだまだ勉強することになります。よろしくお願ひします。

1階外来中央処置室周辺および4階病棟の一部をリニューアルしました

市民病院では、患者様やご来院の皆様により良い療養環境を提供するため、1階外来中央処置室周辺のリニューアルを行い、処置室の室内スペースを拡大するとともに、新たに長時間の点滴等の患者様用の治療室を併せて設置しました。また、これまで別の場所にあった地域医療室と医療福祉相談室（あんしん窓口）についても、利便性を向上させるため一元化し、気軽に相談・連携が可能な体制となっております。さらに4階病棟では、ナース

ステーション横に小児科の患者様用の観察室と専用プレールームも設置し、院内アメニティの向上を図っております。今後とも市民病院をご利用いただけますよう、よろしくお願ひします。



MRI装置（磁気共鳴断層撮影装置）更新工事に伴う検査休止のお知らせ

市民病院では、皆様のご要望にお応えして、現在稼働中のMRI装置を最新型に更新することとなりました。この更新工事に伴い、11月1日から12月31日までの期間は、検査ができません。患者様およびご来院の皆様には大変ご迷惑をお掛けしますが、ご理解ご協力のほどをよろしくお願ひします。

播磨看護専門学校 一般入学受験者募集

募集人員 35名（推薦・社会人を含む）
受験資格
高等学校卒業（平成19年3月高等学校卒業見込みの者を含む）
学校教育法第56条第1項の規定に該当する者（入学時において該当する見込みのある者を含む）
出願手続
受付期間 12月13日（水）から平成19年1月5日（金）郵便で受付期間内必着（持参不可）
入学検査料 12,000円
試験日時
平成19年1月16日（火）
学科試験
平成19年1月17日（水）
面接試験
試験科目
学科試験 小論文、国語総合（古文・漢文を除く）、英語、数学・A
面接試験
問い合わせ先 加東市家原8-1-2 1 播磨看護専門学校 事務課（☎ 0795423961、フックス0795426273）

禁煙教室開設のお知らせ

たばこが原因でかかる疾患には、虚血性心疾患、脳血栓症、肺癆、慢性閉塞性肺疾患、流産等があります。
市民病院では、11月から喫煙者やその家族の方を対象に禁煙教室を開設します。禁煙に興味のある方！ぜひ一度ご参加ください。
日時 毎月第2火曜日の15時から16時
場所 市民病院1階講義室
対象 喫煙者やその家族の方
内容 楽しく禁煙する方法、禁煙補助剤の説明等
担当 内科医長心得 嘉瀬正仁（かせ まさひと）氏
費用 無料
問い合わせ先 市民病院

兵庫県最低賃金

（9月30日効力発生）
時間額 683円
産業別最低賃金は現在、兵庫地方最低賃金審議会にて改正審議中です。
問い合わせ先 兵庫労働局労働基準部 賃金課（☎ 0783679154）

健康カレンダー

保健センター
63 3977

休日当直医（内科系・外科系）

月 日	当番医	上・内科医 下・外科医	住 所	電 話
11月3日(祝)	内 赤羽目医院		加東市北野	0795(48)5058
	外 山形整形外科		加東市上中	0795(42)3215
5日(日)	内 依藤診療所		本 町	☎ 0 0 2 8
	外 小野市民病院		中 町	☎ 2 0 2 0
12日(日)	内 公立社総合病院		加東市家原	0795(42)5511
	外 公立社総合病院		加東市家原	0795(42)5511
19日(日)	内 育が丘クリニック		樫 山 町	☎ 8 1 1 2
	外 小野市民病院		中 町	☎ 2 0 2 0
23日(祝)	内 青山医院		加東市吉井	0795(46)0321
	外 育が丘クリニック		樫 山 町	☎ 8 1 1 2
26日(日)	内 小野市民病院		中 町	☎ 2 0 2 0
	外 公立社総合病院		加東市家原	0795(42)5511
12月3日(日)	内 田淵医院		加東市新町	0795(48)0160
	外 小野市民病院		中 町	☎ 2 0 2 0
10日(日)	内 公立社総合病院		加東市家原	0795(42)5511
	外 公立社総合病院		加東市家原	0795(42)5511

診療時間は、9時から18時までです。原則として住診はしません。
当番医は変更することがありますので、当日の新聞で確認してください。

内科系週日時間外救急診療

月 日	当 番 医	住 所	電 話
11月 1日(水)	坂 本 医 院	加東市上中	0795(42)6660
2日(木)	緑 駿 病 院	復 井 町	☎ 2 0 2 0
4日(土)	土 井 病 院	復 井 町	☎ 2 1 1 9
6日(月)	曾 野 医 院	加東市東古瀬	0795(42)6299
7日(火)	依 藤 診 療 所	本 町	☎ 0 0 2 8
8日(水)	赤 羽 目 医 院	加東市北野	0795(48)5058
9日(木)	育が丘クリニック	樫 山 町	☎ 8 1 1 2
10日(金)	青 山 医 院	加東市吉井	0795(46)0321
11日(土)	ますむら医院	加東市上滝野	0795(48)0704
13日(月)	加東市東条診療所	加東市新定	0795(46)0048
14日(火)	復 井 診 療 所	復 井 町	☎ 7 3 1 8
15日(水)	ひまわりクリニック	神 明 町	☎ 7 2 0 9
16日(木)	土 井 病 院	復 井 町	☎ 2 1 1 9
17日(金)	岡田内科医院	市 場 町	☎ 7 3 6 6
18日(土)	赤 羽 目 医 院	加東市北野	0795(48)5058
20日(月)	ますむら医院	加東市上滝野	0795(48)0704
21日(火)	小 島 ク リ ニ ッ ク	王 子 町	☎ 4 2 7 2 7
22日(水)	松 尾 内 科	黒 川 町	☎ 4 0 8 8 0
24日(金)	清水内科クリニック	敷 地 町	☎ 1 0 0 5
25日(土)	加東市東条診療所	加東市新定	0795(46)0048
27日(月)	吉 川 医 院	加 東 市 社	0795(42)0105
28日(火)	まつい子どもクリニック	敷 地 町	☎ 7 3 6 6
29日(水)	神 医 院	加 東 市 森	0795(47)0144
30日(木)	兵庫青野原病院	南 青 野	☎ 2 2 3 3
12月 1日(金)	つばた小児科医院	西 本 町	☎ 2 7 5 2
2日(土)	育が丘クリニック	樫 山 町	☎ 8 1 1 2
4日(月)	まつい子どもクリニック	敷 地 町	☎ 7 3 6 6
5日(火)	松本小児科医院	加 東 市 社	0795(42)5105
6日(水)	ふるもとクリニック	加 東 市 社	0795(40)0202
7日(木)	伊 佐 治 医 院	神 明 町	☎ 7 8 8 7
8日(金)	岡 村 医 院	敷 地 町	☎ 4 3 0 0
9日(土)	緑 駿 病 院	復 井 町	☎ 2 0 2 0

診療時間は、18時から21時まで。
当番医は変更することがありますので、消防テレホンサービス(☎☎7119)または、消防署(☎☎0119)で確認してください。
「休日当直医」及び「内科系週日時間外救急診療」の情報は『小野市加東市医師会』のホームページにも掲載されています。
<http://www11.ocn.ne.jp/onokato/>

北播磨小児救急輪番のお知らせ

平成18年9月1日から北播磨地域の小児夜間休日診療が下記のとおり変更になりました。

曜 日	診 療 時 間
月・水・金	17時～24時まで(第1・第3金曜日除く)
土・日・祝日	12時～24時まで ただし、第1・2・4日曜日は9時～24時まで

詳しくはホームページ「北播磨県いきいき情報」をご覧ください。
なお、当番病院は、消防署(☎☎0119)で確認のうえ受診してください。

編集・発行

小野市総務部市民サービス課

〒675-1380 小野市王子町806-1

☎ 0794 ☎ 1013 ファクス 0794 ☎ 1047

ホームページアドレス <http://www.city.ono.hyogo.jp>

各教室、健診にお越しの際は、母子健康手帳をご持参ください。

母子健康手帳交付

平日 8時30分～16時30分 = 保健センター
窓口で随時行います。妊娠連絡票と印かんをご持参ください。

未来のパパママ教室

11月17日 出産予定日が平成19年1月・2月の方
9時30分～11時30分 = 保健センター

B C G 予防接種

11月16日 平成18年5月17日から平成18年8月16日生
まれて未接種の乳児
受付時間 13時30分～14時30分 = 保健センター
(予診票をご持参ください。)

4か月児健康診査

11月27日 平成18年7月生まれの乳児
受付時間 13時～14時30分 = 保健センター

7か月児教室

11月24日 平成18年4月生まれの乳児
10時～11時30分 = 保健センター

1歳6か月児健康診査

11月6日 平成17年5月生まれの幼児
12月4日 平成17年6月生まれの幼児
受付時間 13時～14時30分 = 保健センター
(事前にアンケート用紙を送付します。お手元がない方は保健センターへご連絡ください。歯を磨いて来て
ください。)

3歳児健康診査

11月14日 平成15年9月生まれの幼児
受付時間 13時～14時30分 = 保健センター
(事前にアンケート用紙を送付します。お手元がない方は保健センターへご連絡ください。歯を磨いて来て
ください。)

こころのケア相談

11月27日 13時30分～15時
= 社健康福祉事務所(保健所)(予約制)
☎ 0795 ☎ 9367

一般健康相談

11月10日・12月1日、8日 13時～13時30分
= 社健康福祉事務所(保健所)(予約制)
☎ 0795 ☎ 9365

HIV(エイズ)抗体・肝炎ウイルス検査・相談

11月2日、9日・12月7日 9時30分～11時
= 社健康福祉事務所(保健所)(予約制)
☎ 0795 ☎ 9365
即日検査(迅速スクリーニング検査)を行います。
(HIV抗体検査は、無料・匿名で受けることができます。)

専門栄養相談(食事療法が必要な方の相談)

11月10日 13時30分～15時
= 社健康福祉事務所(保健所)(予約制)
☎ 0795 ☎ 9365

ネコの引き取り

11月6日、20日・12月4日
8時30分～10時 = 保健センター

献血

11月21日 10時～15時30分 = 保健センター

まちの動き

10月1日現在

人 口 50,480人(前月比 +9)
男 24,683人 女 25,797人
世帯数 17,564世帯 面積 93.84km²