



# 北播磨初!

## 市民病院に 院内学級(たんぽぼ学級)を開設

長期に入院される児童も、安心して治療に専念しながら学べます。

市民病院は、北播磨地域での「小児科救急の中核病院」としての充実(小児科医師の7名体制)を図っています。



小野市では、小学3年生以下の医療費が無料です(所得制限なし)

 広 報

# おの

いぎいぎ まちわかく

ハードフルシティおの



平成18年

No.555

2006

6

毎月1日発行

## Contents - 主な内容 -

数字で見るおの(特集).....	2 ~ 3
小野まつり・短歌フォーラム結果.....	4 ~ 5
水害に備えよう	
市議会正・副議長が選任される.....	6 ~ 7
ふれあいひろば.....	8 ~ 9
まちのわだい.....	10 ~ 11
暮らしの情報.....	12 ~ 24





### 時間体制

(水道お客様センターの相談窓口【電話受付】)



(育児ファミリーサポートの利用料。1時間600円が、半額の300円に)

### 暮らし-人口

93 & 98 %  
(市道舗装率と下水道普及率)

35 %  
(市民安全 部設置以来の、  
刑法犯罪 発生件数の減少率)

5  
万人(小野市の人口)

# 数字で見る“おの”

北播磨での工業出荷額がトップ  
(2,120億円)。加西市は1,900  
億円、三木市1,370億円



市民100人あたりの  
職員数が0.63人  
(県下最少人数)



北播磨の中核病院として、  
7人の小児科医を配置

全国優良都市 ランキング(718都市)の  
行政革新度評 価1位(全国規模別)

3  
番目

(県下29市中、市民1人  
あたりの貯金。残高が  
多い方から)

5  
番目

(県下29市中、市民1人  
あたりの借金。残高が  
少ない方から)

### 財政



2  
つ

(20歳の成人式と、  
65歳の第2の成人式  
~エイジ・ルネサンス・パーティ~)



25 万人  
(うるおい交流館  
「エクラ」年間  
来客数)



15,000 人

(第1回小野陣屋まつり  
来客数)

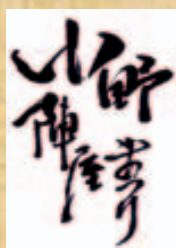

### イベント-施設



14  
万人

(小野まつり 来客数)

おの恋おどり参加チームは県内最多!



0 日  
(白雲谷温泉ゆぴか、  
スポーツ施設、  
図書館の定休日)  
年末年始等は休館

100  
万人以上

(ひまわりの丘公園の  
年間来客数)



# 第29回小野まつり

8月16日(土)の自慢、総踊り、花火  
8月20日(日)のおの恋おどりの子ども広場

19日は、市民会館にて「のど自慢大会」、夕刻から大池総合公園にて小野音頭などを踊る市民総踊りを開催します。一日目の締めくくりは大型打ち上げ花火で夜空を彩ります。

20日は、総合体育館アルゴ東駐車場にて「子ども広場」、大池総合公園とエクラ他にておの恋おどりのステージ、パレードを開催します。フィナーレはおの恋おどり大賞チームによるデモンストレーションで第29回小野まつりを締めくくります。



## 「のど自慢大会」出場者募集

8月19日(土)に開催する第29回小野まつり「のど自慢大会」の出場者を募集します。「のど自慢大会」は、市内

イベントの中で、「まちのスター」になれる数少ないチャンスの一つです。夏の思い出に出場してみませんか。

出場資格 大会当日必ず参加できる方(グループでの出場も可能)

過去のチャンピオンは出場できません。

応募方法 住所・氏名・年齢・性別・電話番号(連絡先)を明記のうえ、ハガキ、ファクスまたはメール(電話は不可)で小野まつり実行委員会「のど自慢」事務局までお申し込みください。

応募者は、応募(送信)後必ず事務局に確認の電話をしてください。

応募期間 6月1日(木)から6月21日(水)

ハガキは締め切り当日消印有効

出場定員 市内在住(小野市に住居登録のある方)30名(組)

オープン(で抽選に漏れた方および市外在住の方)25名(組)

特別枠5名(組)(応募者の中から実行委員会で決め

た条件に合う方を選出)

、それぞれ応募者が定員を越えた場合は、抽選のうえ、出場者を決定します。

【出場者決定抽選会・説明会】日時 7月2日(日)14時から

場所 商工会館4階大会議室  
運営協力金 出場決定者は1名(組)1,000円  
(中学生以下は無料)

た条件に合う方を選出)

、それぞれ応募者が定員を越えた場合は、抽選のうえ、出場者を決定します。

【出場者決定抽選会・説明会】日時 7月2日(日)14時から

場所 商工会館4階大会議室  
運営協力金 出場決定者は1名(組)1,000円  
(中学生以下は無料)

【小野まつり屋台村フリーマーケット出店者募集】

小野まつり当日、屋台およびフリーマーケット出店される方を募集します。

【屋台村】日時 8月19日(土)15時から21時、20日(日)10時から21時

場所 児童公園周辺  
出店料 1ブース5,000円

割引対象者あり(募集要項参照)

申し込み締め切り日 6月21日(水)必着

フリーマーケット日時 8月19日(土)10時から17時

場所 総合体育館(アルゴ)東駐車場

出店料1ブース2,000円  
申し込み締め切り日 6月30日(金)必着

【小野まつりサポータースタッフ募集】

詳細についてはエクラ備え付けの募集要項をご覧ください。

【小野まつりオープンステージ出演者募集】

市民が参加し、楽しんでいただけるように「ステージ開放」の時間を設けます。この機会に奮ってご応募ください。

日時 8月19日(土)15時ごろから

場所 大池総合公園ステージ、うるおい交流館エクラ

やすらぎ広場ステージ

参加人数 1チーム5名以上  
出演時間 10分以内(準備・演技・撤収含む)

参加費 1チーム3,000円  
(チームの80%以上が中学生以下の場合無料)

申し込み締め切り日 6月21日(水)必着

詳細については、エクラ備え付けの募集要項をご覧ください。

【小野まつりサポータースタッフ募集】

「自分たちのまつり」として愛着をお持ちいただきたいという思いから、今年も運営を一緒にしていただけるスタッ

フを募集します。参加するだけでは味わえない感動を私たちと一緒に味わってみませんか。  
募集日時 8月19日(土)・20日(日)の両日もしくはどちらか一日  
従事時間 8時間程度  
事前準備は別日程  
募集内容 おの恋おどり(ケータリング等)・のど自慢(受付等)等

応募資格 「小野まつりを一緒にやりたい」方ならどなたでもOK。中高生は昼間のみ(小学生以下は応募できません)  
報酬等 なし(グッズ等の支給あり)

申し込み方法 エクラ備え付けの申込書に必要事項を記入のうえ、郵送、ファクスまたはメールで、事務局までお申し込みください。  
申し込み・問い合わせ先 小野まつり実行委員会事務局(NPO法人 北播磨市民活動支援センター) ☎63 8156 ファクス62 2400 Eメール Natu@kks-arch.jp  
〒675 1366 小野市中島72 小野市うるおい交流館エクラ

# 受賞おめでとうございます

第17回上田三四二記念小野市短歌フォーラム

郷土出身の歌人上田三四二氏の業績を称えるとともに、「短歌のまち小野」を全国に発信するため、小野市短歌フォーラムを毎年開催しています。

17回目となる本年は、全国から4,194首（一般の部1,586首、小中高校生の部2,608首）もの多くの応募があり、審査の結果、次の皆さんの受賞が決定し、5月27日土にうるおい交流館工クワで表彰を行いました。

受賞された皆さん、本当におめでとうございませう。 — 敬称略 —



昨年の選評のようす

## 一般の部

一席 試験場水族館の静けさに生徒らなべて魚の呼吸す 兵庫篠山市 清水矢一

## 二席

とびこめる海中に世界あるごとく子らつぎつぎと飛び板よりとぶ 高知県高知市 高野基都

## 三席

故郷の母の習へるメールには変換されぬ訛並べり 埼玉県鴻巣市 渡邊照夫

## 四席

髪切りて首すじにふく冬の風通りすぎたりひかりが見える 兵庫県神戸市 塩見房子

## 五席

小野町に天津風とう力士ありと母が語りし七十年前 大阪府富田林市 中川輝子

## 小中高校生の部

### 最優秀

カメがいるカメはさびしくノロノロとひとりぼっちだなかまがほしい 小野小学校 山口諒子

いつの間にかとどくようになった棚の上なくしたボールが見つかった 愛知県安城西中学校 村山菜月

ケータイが進化しようがするまいが電子の向こうの君は遠くて 埼玉県伊奈学園総合高等学校 木村紗央里

## 一般の部

### 佳作（小野市関係分）

染まりたき色ありし日々遙かなり子と仰ぎ見る淡き夕虹 小野市中番町 大野多恵子

## 小中高校生の部

### 優秀（小野市関係分）

冬の風おおきなこえがフーフーと雪をいっばいはこんでくるよ 小野小学校 ゴーテイトウタオ

あおとんぼブンブンとんだあおとんぼそのあおとんぼあおぞらへとべ 小野小学校 宮脇大輝

このまちで光るホタルはなつかしくあの日のあの時あふれるおもい 小野小学校 大西優希

風の音野原に行くくとピュルピュルそこでゆっくりふわふわふわわん 小野小学校 横山小夏

どうしてもうまくできない玉むすび口をまげてもほどもだめ 小野東小学校 横田厚祐

バーをこえいっしゅんだけど見えたんだ未来のぼくが飛んでいるのを 来住小学校 井上浩明

手作りですを作ってみたけれどだれも気付かずさみしくぼっん 市場小学校 宮澤拓也

友達と遊んだあとの夕がたはもうすこしだけ遊びたくなる 大部小学校 森本 恵

雨ががり小野のヒマワリすいてきがまぶしいくらいにかがやいている 小野中学校 長濱拓磨

山の端に沈む夕日と一番星 僕を横ぎる冬のおとずれ 小野中学校 岡田健一

いまのみたうんみたみたではやかた何人ぬいたんさっさのあの子 小野中学校 山本桐子

戦争がブラウン管から流れ出す生々しさが忘れられない 小野中学校 藤本久瑠実

草を持ち牛を引きつけ目の前へ急いで描いた写生大会 小野中学校 河島伸介

雪の朝外に出てみて見つけたの小さな小さな足形を 小野南中学校 田中彩也香

粉雪が舞い降りる中手をつなぐ天使の君が飛ばないように 小野高等学校 門脇友輝



昨年の発表会から



# 水害対策は万全ですか？

皆さん、梅雨時には年間降水量の1/3以上の雨が降ることをご存知ですか？この時期は、長雨や集中豪雨により、災害が発生しやすくなります。

住宅の周囲では、排水路等に土砂やごみが堆積し、水路が溢れたり、中小河川が氾濫するほか、土砂崩れやがけ崩れなどの被害も予想されます。

そこで、市より本年5月に全戸配布いたしました洪水ハザードマップを今一度ご覧いただき日ごろより備えを万全にしておきましょう。



洪水ハザードマップ 表面(右)と裏面

洪水ハザードマップにはこんなことが載っています

避難場所・危険箇所など

- ・拠点避難所
- ・広域避難場所
- ・防災関係機関
- ・医療機関
- ・水防倉庫
- ・警戒ため池
- ・急傾斜地崩壊危険箇所
- ・土石流危険箇所
- ・山腹崩壊危険箇所
- ・浸水の目安等



知っておくべき情報

- ・発令内容ととるべき行動
- ・水位と避難の目安
- ・水防信号(サイレン)
- ・河川管理者が市町村に発表する水防警報
- ・土砂災害について
- ・洪水発生メカニズム
- ・万一逃げ遅れたときは！等

洪水ハザードマップを見て家族で水害対策について話し合いましょ

《話し合う内容の一例》

- ・災害が起きたときの各自の役割
- ・災害情報入手方法
- ・家族がバラバラになつたと

きの連絡方法

- ・避難経路・避難場所はどこにするか？
- ・非常持ち出し品のチェック
- ・お年よりや子ども、病人などの保護担当者等

会議で決まったことは、ハザードマップの防災メモや地図上に記しておきましょう。

《常持出品の準備》

- ・勧告や指示が出た時は、すぐに動けるように、貴重品や非常持出品の準備を！
- ・最低限そろえておきたい物
- ・懐中電灯(一人ひとつ)
- ・携帯ラジオ(予備電池)
- ・非常食・水
- ・貴重品
- ・常備薬



避難所について

避難所は、災害の状況や避難所、避難経路の安全を確認して市が指定します。しかし、災害によって開設に適さない避難所もありますので、避難勧告や広報内容を確認して避難してください。

- ・拠点避難所
- ・災害により被害を受ける恐れ

れや受けた場合に、指定して開設します。

広域避難場所

災害により多くの住民が被害を受けた場合に指定して開設します。

土砂災害の前兆現象とは

- ・がけからの水がにこる

豊かな郷土を災害から守る月間

県では、毎年6月を「豊かな郷土を災害から守る月間」に定め、関係機関を挙げてパトロールを実施し、災害に備えた対策を検討しています。しかし、一番大切なのは、地元管理者の方々の日ごろからの管理努力です。十分な維持管理を行って災害を未然に防ぐようにしましょう。

ため池の点検と管理

ため池の管理組織を作り、パトロールのルールを定めて、管理体制の充実を図りましょう。

定期的に草刈りを行い、漏水、崩壊等の早期発見に努

- ・地下水や湧き水が止まる
- ・地面のひび割れ、変形がある
- ・小石が落ちてくる
- ・がけから音がする

こんな「がけ」は危ない！



- ・崩れそつな土地がある
- ・雨水が集中して流れているところがある
- ・斜面に亀裂がある
- ・湧き水が出ている
- ・不安定な岩や土の塊がある

めましょ。

非常時の対策のため、日ごろから土のう、杭等の応急資材を常に準備しておき、管理場所を決めておきましょう。

洪水吐は、堤体を守る重要な施設です。洪水吐に土のう、板などをおいて無理な貯水をするのは、ため池決壊につながりますので絶対にやめましょ。



昨年の防災パトロール(下大郡町の池)

## 市長座談会してみませんか

公募型団体別座談会希望  
団体（グループ）を募集

市では、市民参画と協働のまちづくりをめざして、「市長への手紙」、「市政懇話会」や「まちづくりモニター制度」等、市民の皆さんのご意見をお聞きしながら市政を推進しています。さらに、団体やグループの皆さんと市長が座談会形式で、市政やまちづくりなどについて意見を交換し、相互理解を深めることを目的

## 市議会の正・副議長が選任されました

市民の皆さん、どうぞよろしくお願いたします



副議長  
加島 淳氏



議長  
松井精史氏

小野市議会は5月15日(月)の第343回市議会臨時会で、議長に 松井精史氏(55歳・中谷町)副議長に 加島 淳氏(49歳・樫山町)を選出しました。

として、本年も公募型団体別座談会を実施します。仲間の皆さんとご相談のうえ、お気軽にご応募ください。

対象 15名以上で構成する非営利の各種団体(任意の団体、グループを含む)

参加人員 15名程度

その他 テーマ、市のスケジュール等により、開催時期等を調整させていただきます。

申し込み・問い合わせ先  
市民サービス課(☎631013) Eメール service@city.ono.hyogo.jp

## 国際交流協会からのお知らせ

うるおい交流館エクラ内  
☎8156・ファクス822400  
E-mail: koryuono@kksaichai.jp

### 英語サロン2006

受講生募集!

昨年好評だった英語サロンの新企画として、本年は英語でシネマ(映画)を楽しみます! 3回で1篇の作品を鑑賞し、生きた表現を学びます。

日時 6月24日土、7月1日土、8日土(10時から11時30分)

場所 うるおい交流館エクラ中会議室

対象 英会話中級程度

講師 マイク・コニク氏

教材 チャーリーとチョコレート工場

受講料 2,000円(協会会員は1,800円)

定員 20名

申し込み期間 6月5日(月)から15日(木)まで

申し込み方法 住所、氏名、電話、メールアドレスをご記入のうえ、協会事務局までお申し込みください。

定員になり次第締め切ります。ご了承ください。

定員になり次第締め切ります。ご了承ください。

## 第19回姉妹都市訪問団紹介

よろしくお願いたします!!

7月25日(火)から8月3日(木)まで来市予定の訪問団9名をご紹介します!!

高校教師



ロレナ・マルドナド (33)



ロバート・マイケル (16)



ロンニ・シュテ (16)



トラヴィス・アロヨ (17)



スーズン・アン (15)



ラウラ・アレオラ (17)



ラケル・セルナ (17)



プリシラ・ラモス (15)



モニ・チャ (15)

## 姉妹都市訪問団とのバスツアー参加者募集!

7月26日(水)19時より、うるおい交流館エクラにて歓迎会を予定しています。一般の方のご参加も歓迎しますので、事務局まで事前にお申し込みください!

楽しい一日を過ごしませんか?

日時 7月28日(金)

目的地 奈良方面(西大寺で大茶盛りを体験していただきます)

集合・解散の時刻 8時30分

分市役所前集合、同所にて20時ごろ解散

参加費 1人4,000円

募集人数 20名

募集期間 6月15日(木)から30日(金)まで

応募者多数の場合は、締め切り後、抽選で決定します。



一昨年のバスツアーのようす



# 「雨具あれこれ」

6月は梅雨の季節。ここ数年梅雨前線そっちのけでカラッと晴れることが多いですが、昔からこの季節には雨具が大活躍！雨に濡れないように身にまとうものをあげれば、笠・傘・蓑・合羽・レインコートなどがありますね。それぞれ呼び名が違い、【笠】は頭にかぶる帽子状のもの、【傘】は竹などを骨とし、紙や布を貼り、広げて差すものです。【蓑】は、撥水性のある稲ワラ・茅・藤・シユロなどの植物で作られ、雨雪や寒風などを避けるための仕事着であり、旅装束としても使われていました。【合羽（カッパ）】は、16世紀（室町時代末）戦国時代ごろ、来日したキリスト教の宣教師が着ていた上着（マント）が由来です。【レインコート】は、1

823年（江戸時代末）にゴムを使った防水布が発明され、ロンドンで流行したのが発祥のようです。中でも特に古くから使われていた【蓑】で思い浮かぶのは、「隠れ蓑」という言葉。身につけるとその人の姿が隠れるという想像上の蓑で、昔話に出てきます。また、「なまはげ」のような民俗行事（お祭り）では、神の使いや非日常的な存在を表現したりと、神秘的な一面もあります。

6月24日（土）から学習参考展「むかしの農具」を開催します。



展示している蓑（右はワラ製、左はシユロ製）と笠（左上）

「やえさくら」お花見ウォークで歩きました！  
4月のハートフルウォーキングデーから



今年度最初のウォーキングデーは、集合場所となった市場小学校に約120名のウォーカーが集まりました。ショートコースは垂井町、大島町、加古川堤防沿いの約4.2km、ロングコースは山田川沿い、垂井町、大島町、加古川堤防沿いの約6.5kmをそれぞれのペースでゴールのやなせ苑をめざしてウォーキングを楽しみました。

「川沿いのコースが気持ちよかったです」との感想をいただき、やなせ苑ではやえさくらを観賞されるなど思い思いの時間を過ごされていました。

ハートフルウォーキング「6周年記念」  
6月のハートフルウォーキングデーから

ハートフルウォーキング事業も、今月で6周年を迎えます。若葉がさわやかなこの季節、皆さんも一緒にウォーキングしてみませんか？本年度、第1回うまいもんブランド試食編として「山田錦米パン」の試食もご用意しています。ぜひ、お友達を誘って、楽しい時間を一緒に過ごしてみてください！

日時 6月24日（土）10時から  
集合場所 小野養護学校運動場  
コース 青野ヶ原町方面  
連絡 駐車場が少ないのでできるだけ乗り合わせてきてください。  
問い合わせ先 おのハートフル歩人会会長 都筑英治（☎634607）、体育保健課（☎632591）



おの夢館からのお知らせ  
第3回商店街手作り作品展を開催します



気軽に立ち寄ってみてください

商店街店主等が日ごろから時間をかけて丁寧に作り上げたさまざまな作品を展示します。皆さんお誘いのうえ、ぜひ、お立ち寄りください。

場所 おの夢館ギャラリー  
期間 6月1日（木）から6月30日（金）まで  
問い合わせ先 おの夢館 小野市上本町94（☎・ファクス632126）Eメール onoyumeyakata@ybb.ne.jp ホームページ http://blog.jp/vedoor.jp/onoyumeyakata/

# ふれあいひろば

このコーナーはみなさんと一緒に作るページです。いきいきと活動している人や、暮らしの中で思ったことなどいっぱい教えてください。お気軽に総務部市民サービス課まで。



## 春の褒章 授章 おめでと〜ございませう

私だけの賞ではありません。職場全体で取り組んだ成果が認められ、社会に貢献したことが認められたのが嬉しいですね。



「らんらんバス」のルートとダイヤを一部改正  
皆さんに親しまれている「らんらんバス」のルートとダイヤが、6月1日（木）から一部改正になりました。河合西ルートは、河合小学校前のバス停を追加。アメニティ循環ルートは、朝の通勤・通学の利便性を図るため、始発を従来の8時42分から7時30分に変更しました。新しいルートに掲載した時刻表は、6月初めに区長さんを通じて全戸にお配りします。なお、4月1日から、65歳以上、小学生以下、障害者手帳をお持ちの方は無料となりましたのでぜひ「らんらんバス」をご利用ください。  
問い合わせ先 企画政策グループ（☎631404）

精神障害者小規模作業所  
「つつじ会第2作業所（ゆめ工房 いまじん）」  
3月20日に開設しました。  
心の病を持つ人の居場所です。生活リズムを保ち、簡単な作業や調理を通して、生活のスキル（技術）を身に付けることができます。仲間作りの場でもあります。  
開所日・時間 10時から15時（週5日）  
場所 加東市社1480  
問い合わせ先 つつじ会家族会（☎0795423571）

## わが家の♡アイドル

こばやし ときまさ  
小林 朗大ちゃん  
（栗生町・1歳3ヶ月）  
お兄ちゃんといるといつもケンカしてしまう朗ちゃん。いつまでも仲良し兄弟でいてね。  
（母 まゆみさん）



かげやま とうこ  
陰山 桃子ちゃん  
（復井町・1歳3ヶ月）  
いつも元気でおてんばな桃子。その笑顔と仕草は家族皆の宝物です。心の優しい子になってね。  
（母 美奈子さん）



たじか ともき  
多鹿 知輝ちゃん  
（王子町・1歳4ヶ月）  
山盛りの御飯を食べて大きく成長した知輝君。じいじの様に強く、パパの様にやさしい男の子に育ってね！  
（母 裕美さん）



たかもと ななこ  
高本 菜々子ちゃん  
（王子町・1歳3ヶ月）  
お兄ちゃんが大好きな菜々子ちゃん。元気で優しい女の子に成長してネ。  
（母 裕子さん）



## おの協定のお知らせ（6月・7月）

日程	場所	時間
6月4日（日）	13:30～16:30	図書館
6月18日（日）	10:00～12:00	コミセン すすみの
7月2日（日）	13:30～16:30	図書館
7月16日（日）	10:00～12:00	コミセン いちば



孫の問題に挑戦（土井病院）  
詳細については、広報おの4月号8ページ、または市ホームページをご覧ください。  
主催・問い合わせ先 生涯学習課（☎632445・ファクス631842）



# ま ち の わ だ い

タウン・ピックアップ

## だれが子どもを守るのか

Part13

おおべ地区青少年育成会の取り組み



子ども見守り隊（中島町）

今年に入り、小野市や近隣の市町で、小・中・高校生を狙った不審事案が連続して発生しています。おおべ地区青少年健全育成会では、学校、PTA、地域の三者それぞれの役割をネットワーキングした効果的な安全対策が実施されています。学校は、子ども達の集団下校を低・中・高学年

の三段階に分け、集団下校する体制を確立。また、PTAとともに町から各自宅への帰り道を「通学路安全・安心マップ」に具体的に載せ、地域の見守り隊に提供しています。一方、地域は各町の実態に応じ、子ども見守り隊を募集。「地域の子どもは地域で守る」気運が高まっています。中島町では、PTA、老人クラブ、防犯委員等を中心に、敷地町ローソン前から子どもの自宅

付近までの送り届けを実施しています。毎日続けていたことは大変ですが、地域の宝である子どもたちの安全を最優先に考えて続けられています。このように、地域見守り活動は一時的な盛り上がりではなく、長く続けていくことが最も大切です。大部地区で始まったこの見守り活動が市内全域に広がるうとしていきます。生涯学習課内 小野市青少年育成本部（☎632445）

## みんなで見守ろう！子どもの安全

近ごろは、市内においても、子どもが巻き込まれる憂慮すべき事案が発生しています。そんな中、子どもを狙う犯罪の抑止力に、そして、防犯意識の向上のために、中兵庫信用金庫が、啓発ステッカーを作成しました。店舗や営業車はもちろん、職員の自家用車や自宅等にも貼り、啓発活動を始めています。

小野支店（黒川町）店舗にも2種類のステッカーを置き、希望者には持ち帰ってもらうそうです。ステッカーの効果に期待し、一人でも多くの人で子ども達の安全を見守りたいですね。（まちの特派員 小野東小学校区担当 横田和美さん情報提供）



## 亀鶴保育所の花まつり

去る5月8日、亀鶴保育所で「花まつり」が行われました。

この行事は、昭和28年の開園以来、毎年行われているそうです。園児50名が、保育所に隣接する慶徳寺に行き、紙芝居を見た後、「子どもの花まつり」の歌を歌い、レインゲヤツツジの花で飾られた花御堂の「誕生仏」に甘茶をかけてあげました。

（まちの特派員 河合小学校区担当 掘井ひさ代さん・小林裕子さん情報提供）



## 前谷川沿い、夢咲通り、オーナー募集の桜満開！

### オーナー募集の桜満開！

「去年植えたばかりなのに、こんなにいっぱい咲いて、藤尾佳盛くん（小3）萌ちゃん（小5）の姉弟は、下住町前谷川沿い「夢咲通り」の満開の桜に歓声を上げていました。この桜は昨年2月13日、ほ場整備で装いを新たにしたり町内を流れる前谷川堤防に「きすみのまちづくり協議会（山本隆明会長）」がオーナー募集し、約400名の手で植えられたものです。

「愛児（娘）の健やかな成長を願って」とメッセージを入れてもらい、「桜に負けず僕たちも勉強と運動に頑張る」と語っていた佳盛くんも萌ちゃん。背丈はまだ小さいものの、可愛い花をつけた桜に「僕たちも頑張らなくては」と誓いを新たにしています。今年3月に40本を追加、250本に増えた桜並木。これからも皆を楽しませてくれるでしょう。（まちの特派員 来住小学校区担当 石倉敏二さん情報提供）





# しるおい交流館エクラからのお知らせ

エクラオリジナル  
ガル・コンサートシリーズ  
第2弾「夏の夜コンサート」

マンドリンとギターのコンサートです。ダイナミックなマンドリンと繊細なギターが繰り広げる質の高い演奏と楽しいトークをお楽しみください。

日時 7月22日(土)開演19時から(開場18時30分) 1時間  
のミニ・コンサート

場所 エクラホール  
チケット 好評発売中!

入場料 500円(全席自由)  
出演者 桑井謙三(マンドリン)、杉浦知美(ギター)

## 渡辺貞夫ジャズライブ

トッププレイヤーの演奏の醍醐味に酔いしれていたただけのコンサートです。

日時 8月7日(月)開演19時  
(開場18時30分)

場所 エクラホール  
チケット 好評発売中!

入場料 前売4,500円、  
当日5,000円(全席指定)



日本を代表する  
ミュージシャン  
渡辺貞夫さん

シューベルティアーデおの  
秋桜咲くコンサート  
シューベルティアーデおの  
実行委員会との参画と協働事業第2弾です。



ピアニスト  
ルドルフ・  
マイスターさん

日時 9月8日(金)開演19時  
(開場18時30分)

場所 エクラホール  
チケット 販売開始日は、  
友の会会員が6月24日(土)、  
一般は7月1日(土)。

入場料 一般2,000円、  
中学生以下1,000円、  
当日券は各500円増し  
(全席指定)

市民参加型イベント  
バンドフェスタinエクラ  
実行委員募集!

ステージの企画・運営をしてみませんか?『バンドフェスタinエクラ』は、出演者と実行委員の皆さんが委員会を組織し、ボランティアとして、運営する参加型イベント

です。

活動内容 舞台運営・集客方法の検討・出演団体の募集・広報・宣伝等。  
応募資格 ボランティア活動・企画・運営に興味のある方。  
応募締め切り日 6月15日(木)  
多数のご応募をお待ちしています。

## 「エクラ友の会」 会員募集中!

特典

ガル・コンサートシリーズのうち、1回を無料で鑑賞できる共通チケットを1枚プレゼント!

他にも多数の特典があります。詳しくは、エクラ事務局までお問い合わせください。

## エクラギャラリー展示案内

『線形パズル「ピナート」』  
(民芸品)

5月31日(水)から6月11日(日)  
『心届ける絵手紙展』

(絵手紙)

6月14日(水)から6月25日(日)  
『第28回小野まつりフォトコンテスト』(写真)

6月28日(水)から7月9日(日)

## 舞台スタッフ養成講座

出演者と一緒に味わう本番前の緊張感と、やり終えた時の達成感。あなたも裏方スタッフと一緒にステージを作ってみませんか。  
講座日時

部門	希望	希望	希望
音響	照明	舞台	受講
7月2日(日) 9時30分~16時30分	5日(水)	10日(月)	13日(木)
受講必須	19時~21時30分		
19日(水)	24日(月)	27日(木)	
19時~21時30分			
7月30日(日)	9時30分~21時		
7月31日(月)	17時~21時		

この講座は昼食を持参してください。

対象 4人以上参加できる方。未成年の方は保護者の同意書が必要です。

場所 エクラホール  
講師 関西ディレクト  
受講料 無料  
定員 各部門10名

申し込み方法 ハガキ、ファクスまたはメールで、住所・氏名・電話番号・受講希望部門(舞台・照明・音響)を明記してお申し込みください。

申し込み締め切り日 6月24日(土)

応募者多数の場合は抽選し、全員に結果を通知します。

子育て支援事業  
「和のおしゃれ!」  
ひとりであられる「ゆかた」

さあ!いよいよ夏がやってきます。夏といえば「浴衣」。一人であられたらいいな、という方を応援します。今年の夏は浴衣を素敵に着こなして、おしゃれに出かけましょう!  
日時 7月5日(水)10時から12時

場所 エクラスタジオA  
定員 20名(うち、託児付き10名) 託児対象は1歳から小学3年生です。  
参加費 500円(託児付きは800円) 茶菓子・抹茶セット付き

持参する物 浴衣、帯、浴衣用の下着、腰ひも2本、コーリングベルト1本、フェイスタオル1本  
締め切り日 6月19日(月)

応募者多数の場合は抽選し、全員に結果を通知します。

【このページの問い合わせ先】  
エクラ指定管理者  
NPO法人  
北播磨市民活動支援センター  
中島町72番地  
TEL.0794-63-8156  
FAX.0794-62-2400  
E-mail.  
shiense@ksks-arche.jp  
URL.  
http://www.ksks-arche.jp  
エクラのホームページ  
http://www.eclat-hall.com



# ハートフルクリーン作戦おの61

〜ごみの減量化についてくらしの中から考えてみましょう〜

6月5日は環境の日  
6月は環境月間です

6月5日は環境の日です。

これは、1972年6月5日からストックホルムで開催された「国連人間環境会議」を記念して定められたものです。

国連では、日本の提案を受けて6月5日を「世界環境デー」と定め、日本では「環境基本法」で「環境の日」を定めています。これを受けて環境省では平成3年から、6月を「環境月間」と定め、環境問題についての啓発事業を展開しています。

今日の、地球温暖化をはじめとする環境問題の多くは、日常生活や事業活動が原因であり、社会経済活動のあり方そのものに起因していると考えられています。

この環境月間を機会に、改めて「環境」について考え、身近な取り組みをしてみたいかがでしょうか。

そこで今回は、皆さんに身近なごみの減量化について、暮らしの中から考えてみたいと思います。

unnecessary 必要のないものは買わない



「本当に必要なものなのか」「今使っているものがまだ使えないか」を、買う前にもう一度よく考え、 unnecessary 必要のないものは買わないよう心がけましょう。

**買った物袋の持参を心がけましょう**



買った物の際にレジでもらう袋は、最終的にごみになります。買った物の際には買った物袋をあらかじめ持参し、余計な袋はもらわないようにしましょう。また、過剰な包装は断り、包装は最小限に抑えてもらうようにしましょう。

バラ売りや量り売りの商品も積極的に利用してください。

**詰め替え商品を積極的に買いましょう**

詰め替え商品を積極的に購入し、容器は使い捨てず何度也使いましょう。

冷蔵庫の中を常にチェックしましょう



6月は食中毒の多い季節でもあります。ずっと前に食べ残した食品が冷蔵庫の奥で眠っていませんか。使わずに捨てることのないように冷蔵庫の中はこまめにチェックしましょう。また、余計なものを詰め込みすぎると冷蔵庫にも負担がかかり、電気料金に影響します。

**調理方法をチェックしましょう**



料理は作りすぎないで食べる分を考えてつくりましょう。残り物は冷凍保存しておくのも良いアイデアです。

また、調理の際、捨てる部分はできるだけ少なくしましょう。食品を調理するのはもちろん、ごみとして焼却する場合でも環境に負荷をかけていることを認識してください。

## 暮らしの相談箱

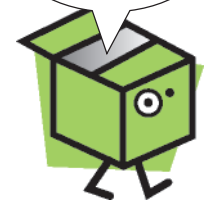

架空請求の相談が、依然増加しています

最近では、「法務局認定法人」「民事訴訟通達センター」といった公的機関に相談があるかのようなところから「料金未納・訴状が提出された。訴訟の取り下げの相談を受ける」という内容の架空請求のハガキが送られてくる相談が増加しています。

記載されている電話番号に電話すると「料金」を請求されるものと思われ、裁判に関連付けて消費者を狙う手口が、一層悪質・巧妙化しています。複数の業者から何回も請求を受けたという相談もあり、ごまかす個人情報が漏れ、悪用されているようです。

**このようなハガキが届いたら(対策)**

公的機関からこのような内容のハガキが送られてくることはありません。

裁判所からの通知は、ハガキや普通郵便で送付される

ことはありません。ハガキが届いても連絡をとりたりせず、無視してください。連絡することで新たな個人情報を開き出されるおそれがあります。

市では、毎週月・水曜日に専門の消費生活相談員が相談を受け付けていますので、地域安全グループ(☎633387)へご相談ください。

週末消費生活相談ダイヤルについてのお知らせ

架空請求ハガキが週末に届いたり、クーリング・オフの期限が週末になっているなど、消費者問題について緊急のアドバイスが必要とする皆さんのために、兵庫県と神戸市が共同で週末消費者生活相談ダイヤル(電話相談)を実施しています。

お困りの方はお気軽にお電話ください。

相談日時 土・日曜日(年末年始除く) 10時から16時  
相談方法 電話でご相談をお受けします(☎0120-511103)

(携帯電話からはお受けできませんので、ご注意ください。)



# 白雲谷温泉

はくうんだにおんせん

月	日	曜日	お風呂カレンダー	
			男性	女性
6月	1	木	水辺の湯	森の湯
	2	金	↓	↓
	3	土	↓	↓
	4	日	↓	↓
	5	月	↓	↓
	6	火	↓	↓
	7	水	森の湯	水辺の湯
	8	木	↓	↓
	9	金	↓	↓
	10	土	↓	↓
	11	日	↓	↓
	12	月	↓	↓
	13	火	↓	↓
	14	水	水辺の湯	森の湯
	15	木	↓	↓
	16	金	↓	↓
	17	土	↓	↓
	18	日	↓	↓
	19	月	↓	↓
	20	火	↓	↓
	21	水	森の湯	水辺の湯
	22	木	↓	↓
	23	金	↓	↓
	24	土	↓	↓
	25	日	↓	↓
	26	月	↓	↓
	27	火	休館日(定期安全点検)	
	28	水	休館日(定期安全点検)	
	29	木	休館日(定期安全点検)	
	30	金	水辺の湯	森の湯
7月	1	土	↓	↓
	2	日	↓	↓
	3	月	↓	↓
	4	火	↓	↓
	5	水	森の湯	水辺の湯
	6	木	↓	↓
	7	金	↓	↓
	8	土	↓	↓
	9	日	↓	↓

## ①父の日ギフトを販売中!

6月19日(月)は「父の日」です。お父さんへ、日ごろの感謝の気持ちを込めて温泉の入浴券のプレゼントはいかがですか?母の日ギフト同様好評をいただいております。「くつろぎセット」3,700円【入浴券+食事券(1,380円相当)+マッサージ券(20分)]も販売中です。

## ②マッサージ機がリニューアル!

4月20日より、新機種のマッサージ機を導入し、皆様に好評いただいております。マッサージチェア(5台)フットマッサージャー(2台)ともに10分100円です。ご来館の際にはぜひお試しください。



## ③施設安全定期点検を実施!

6月27日(火)~29日(木)の3日間は館内の施設安全定期点検のため休館となります。ご迷惑をお掛けいたしますが何とぞ、ご了承ください。なお、6月30日(金)からは通常通り営業を行います。

## 温泉豆知識 その

## 温泉の歴史 ~日本中世編~

政治の中心が京都から関東に移った鎌倉時代以降は、関東・東海・東北・甲信越などの多数の温泉地が文献上に登場してきます。温泉は公卿、武家の間で接待に使われるようになり、戦国時代になると、多くの温泉地に、傷兵を温泉で治療したという記録が残されています。特に、甲信越地方には、武田信玄などの戦国武将の「隠し湯」と呼ばれる温泉地が数多く存在します。

問い合わせ先 白雲谷温泉ゆびか ☎70 0261  
営業時間 10:00~22:00(受付は21:30まで)

# 安全安心のまちづくり

## 小野市安心・安全 メール登録者募集中!

現在、防災情報や防犯情報など、地域の安心・安全に関する情報を、携帯電話やパソコンへ各種情報を配信するシステムを運用しています。携帯電話(メール機能付)やインターネットが可能なパソコンをお持ちの方なら、どなたでも随時、登録が出来ます。情報の内容は、気象や避難などの災害・防犯情報、防犯情報など地域の安心・安全情報や市、警察、消防などの各種情報を配信したり、あなたの身近な情報を掲示板に書き込んで、配信することも可能です。登録を希望される方は、Eメールアドレス ansin@city.ono.hyogo.jp へ接続して、「メール希望、住所、氏名、電話番号」と入力してメール送信するか、または、市民安全部(☎633387)までお申し込みください。





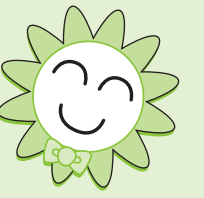

# 暮らしの情報

## 保険医療

### 国民健康保険税率

平成18年度は据え置きです  
国民健康保険は、医療費の見込み額から国や市の負担金の収入予定額を差し引き、不足分を皆さんで保険税として負担していただくものです。老人保健法、退職者医療制度の該当者も同じ税率です。

また、介護保険制度により国民健康保険に加入する40歳以上65歳未満の方は、介護保険の第2号被保険者として、本来の医療分に介護分を上乗

せして国民健康保険の保険税を納めていただくこととなります。今年度の国民健康保険税率は前年度と同じで、左表のとおり据え置きします。

各世帯の税額は、納税額通知書でお知らせします。納税は4月から翌年3月までの1年分を、6月から翌年3月までの10回納付となります。

税の納付には、便利で確実な口座振替制度をご利用ください。なお、税を滞納されま

すと、督促、催告、滞納処分や有効期間が短い「短期被保険者証」被保険者証に替えて「資格証明書（保険証ではないので医療機関の窓口では全

【A】医療分

所得割	資産割	均等割	平等割
前年中の基準総所得金額	本年度固定資産税額	加入者数に応じて	1世帯当り
7.55/100	9/100	1人につき26,500円	1世帯につき27,500円

保険税の計算は + + + の合計です。  
【A】 課税限度額53万円

【B】介護分

所得割	資産割	均等割	平等割
前年中の基準総所得金額	本年度固定資産税額	加入者数に応じて	1世帯当り
1.1/100	1.5/100	1人につき6,500円	1世帯につき4,000円

保険税の計算は + + + の合計です。  
【B】 課税限度額8万円

家族に40歳～64歳の方がおられる場合（医療分+介護分=国保の保険税）  
【A】+【B】=国保の保険税  
まず、上記Aで医療分の額を計算し、さらにBで介護分の計算をします。  
医療分と介護分の合計額が国保の保険税となります。  
（同じ世帯の40歳から64歳の方以外の所得などは、介護分の計算には影響しません。）  
課税限度額もそれぞれ53万円、8万円となり、合計の61万円が課税限度額となります。

家族に40歳～64歳の方がおられない場合（医療分=国保の保険税）  
【A】=国保の保険税

額自己負担となり、申請後7割の戻し」の交付を行うことになりません。このようにことにならないためにも、保険税は必ず納期限内に納めてください。災害等やむを得ない事情や、納付が困難な場合は、納付方法等早めにご相談ください。

公的年金を受けられている方の激変緩和措置  
公的年金等控除の見直しの影響を受ける被保険者について、激変緩和措置として、保険税の所得割算定の際に特別控除を適用します。

今年度は、公的年金等所得から13万円が控除されます。

また、後述の軽減制度についても所得算定の際に特別控除が適用されます。

特別控除対象者  
平成17年1月1日現在において65歳以上であった方  
問い合わせ先 税務課市民係（☎631009）・市民課保険医療係（☎631469）

市役所の代表電話番号は631000です。  
また、直接、目的の部課、担当へ電話をかけていただくダイヤルイン番号を導入しています。

また、後述の軽減制度についても所得算定の際に特別控除が適用されます。

特別控除対象者  
平成17年1月1日現在において65歳以上であった方  
問い合わせ先 税務課市民係（☎631009）・市民課保険医療係（☎631469）

税の申告をせず、所得が不明な方があれば、軽減を受けられませんが、必ず税の申告をしてください。該当する世帯には、6月下旬に申請書を送付しますので、7月10日までに返送してください。

軽減制度には、このほかに7割軽減、5割軽減制度がありますが、これは国民健康保険加入世帯の被保険者の所得状況に応じ、保険税の均等割平等割について軽減を行っているもので、それぞれ該当世帯に適用されています。

国民健康保険税の軽減制度の中に2割軽減があります。この制度は、該当者が申請することにより、はじめて適用されます。2割軽減の対象となる世帯は、平成17年中の世帯の所得金額が、33万円に被保険者1人につき35万円を加算した金額を超えない世帯です。

ただし、年金収入の方は、公的年金等所得から15万円を控除（平成17年1月1日現在において65歳以上であった方は、28万円）して軽減判定を行います。

また、世帯の中に一人でも

国保税2割軽減の該当世帯

平成17年中の世帯の所得金額

33万円 + 35万円 × 被保険者人数

年金収入の方は、公的年金等所得から15万円を控除します。（平成17年1月1日現在において65歳以上であった方は、28万円）所得申告をしていない場合は、軽減措置を受けられません。必ず税の申告をしましょう。

問い合わせ先 市民課保険医療係（☎631469）

## 年金

障害基礎年金と老齢厚生年金が併給できるようになりました

平成18年度から、65歳以上の方は障害基礎年金と老齢厚生年金等を、併せて受給できるようにになりました。

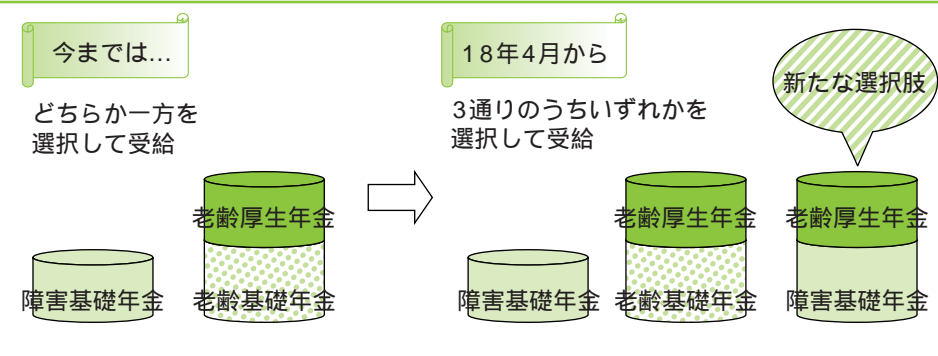

また、遺族厚生年金を受ける権利を有している場合は、障害基礎年金と遺族厚生年金の組み合わせも可能です。

【選択の組み合わせ】

国民年金	老齢基礎年金	障害基礎年金	遺族基礎年金
厚生年金			
老齢厚生年金			×
障害厚生年金	×		×
遺族厚生年金			

×...併給できない ...改正前から併給可能  
...新たに併給可能になりました

併給を希望される場合は、選択申出書を明石社会保険事務所に提出していただく必要があります。

選択申出書の用紙は、市役所市民係の窓口または明石社会保険事務所にあります。問い合わせ先 市民課市民係（☎631005）明石社会保険事務所（☎0784916）

### 明石社会保険事務所から

年金相談日開設（予約制）  
日時 6月28日（水）10時から15時30分  
内容 年金請求手続・年金加入期間の確認・その他年金給付に関する相談  
場所 伝統産業会館2階技術指導室  
相談を希望される方は事前に予約が必要です。市役所市民係の窓口へ（電話でも可）お申し込みください。  
予約申し込み確認事項 住所・氏名・生年月日・基礎年金番号・電話番号・相談内容  
予約申し込み期限 6月14日（水）まで  
予約申し込み・問い合わせ先 市民課市民係（☎631005）



### 健康に！ 「くわいせき教室」 開催情報

ますます元気で健康に！  
いつまでもいきいきと元気に過ごすために、体操などにより筋力を維持し、楽しく健康づくりに取り組む教室を次のとおり開催します。笑いながら気楽に続けられる教室です。ぜひご参加ください。  
日時 7月から平成19年3月の毎月1回  
場所等 左表のとおり  
対象者 65歳以上の方  
定員 50名（先着順）  
費用 材料費500円程度（年1回）

内容  
・体操「セルフマッサージ、椅子を使った体操」  
・レクリエーション  
・栄養講話「元気に長生き！ポイント」は、たんばく質、バランスのとれた食事や元気がハツラツ」  
・いつまでもおいしく食べるための口の体操  
・体力測定  
・健康講話、血圧測定等  
担当者 体操指導員、理学療法士、保健師、看護師、栄養士、歯科衛生士等  
申し込み方法 6月23日（金）までに、地域包括支援センターへ電話でお申し込みください（☎632174）。

教室名	日時	場所
河合地区 いきいき教室	毎月第3木曜日 13時30分～15時30分	コミセンかわい
来住地区 いきいき教室	毎月第4木曜日 10時～12時	コミセンきすみの
市場地区 いきいき教室	毎月第4木曜日 13時30分～15時30分	コミセンいちば
下東条地区 いきいき教室	毎月第2木曜日 13時30分～15時30分	コミセン下東条
小野市 いきいき教室	毎月第4水曜日 13時30分～15時30分	保健センター



### 児童福祉

#### 母子家庭等特別相談を行います

母子家庭等(父子家庭含む)を対象とした専門家による特別相談を行います。

感謝料請求、養育費請求、遺産相続など法律問題でお悩みの方で、相談を希望される方は、事前に子育て支援課までお問い合わせください。

実施日・場所 6月22日(木) 加古川県健康福祉事務所 問い合わせ先 子育て支援課(☎631645)

#### 児童手当を受給されていない方へ

児童手当を受給されていない方で、支給要件に該当すると思われる方は、子育て支援課へ申請してください。

支給要件 小学校修了前の児童を養育している方(所得制限があります)

支給額(月額)

- 第一子 5,000円
- 第二子 5,000円
- 第三子以降 10,000円

申請に必要なもの

- ・印鑑
- ・銀行等の口座番号(申請者名義で郵便局以外のもの)

### 税金

#### 税制改正により市・県民税が大きく変わります

##### 主な改正点

65歳以上の公的年金等控除額が引き下げられています。

これにより、年金収入は変わらなくても所得金額が増えることになり、市・県民税および国民健康保険税額も増えることとなります。

65歳以上の方に対する非課税措置が廃止されます。

ただし、昭和15年1月2日以前に生まれた方で前年の合計所得金額が125万円以下の方については、平成18年度、平成19年度に表の経過措置が講じられます。

県民税均等割額のうち800円は緑の保全のための「県民緑税」です。

高齢者控除48万円が廃止されません。

生計同一の妻等に対する均等割課税の軽減措置がなくなりません。

17年度 2,000円  
18年度 4,800円  
19年度 4,800円のうち800円は「県民緑税」です。

年金加入証明書または健康保険証の写し(国民年金以外の年金に加入している方のみ必要)

その他、平成18年1月2日以後に転入された方は、平成18年度の所得証明書が必ず必要です(後日提出していただければ申請時にはなくてもかまいません)。

所得制限限度額は改正される場合があります。

所得額とは、給与所得控除後の金額から一律控除80,000円および医療費控除額などを差し引いたものです。

所得制限限度額表(単位:万円)

扶養親族等	自営業者 (国民年金加入者)	サラリーマン (厚生年金加入者)
0人	460.0	532.0
1人	498.0	570.0
2人	536.0	608.0
3人	574.0	646.0
4人	612.0	684.0
5人	650.0	722.0

なお、公務員の方は勤務先で申請してください。

問い合わせ先 子育て支援課(☎631645)

#### 児童手当を受給されている方へ

##### 児童手当の支払いについて

2月分から5月分までの児童手当を6月15日付で受給者の預金口座に振り込みますので、ご確認ください。

「現況届」のお知らせについて

現在、児童手当を受けている方に6月上旬に「児童手当現況届」を送付します。この届は、手当を引き続き受給できる条件を満たしているかを審査するためのものです。提出されなければ6月以降の手当の支給が差し止められます。

届は、子育て支援課へ必ず提出してください。

問い合わせ先 子育て支援課(☎631645)

### 水道

#### 水道週間が始まります

「安全とおいしさづくり水道水」をスローガンに、第48回水道週間が6月1日から7日まで全国一斉に始まります。

水道水は、私たちの日常生活に欠くことのできないものです。

水は、限りある資源です。一滴の水でも、大切に使用してください。

#### 漏水調査の実施について

私たちの毎日の暮らしで水道水を使わない日はありません。水道部では、漏水を防止するため逐次調査を行っています。

漏水調査は、専門業者が夜間を中心に行います。市内23町で道路上の仕切弁や宅内の止水栓等を探知するため、宅内に立ち入らせていただくこともあります。その場合、正規の業者は、腕章と身分証明書を携帯しています。皆さんのご理解とご協力をお願いします。

#### 水道メーターの取り替え

水道部では、計量法に基づき、検査対応期間が満了になる水道メーターの取り替えを5月下旬から12月まで逐次予定しています。

取り替え対象世帯数は、約3,500戸で、工事は市指定給水装置工事店が行います。

業者は、水道部が発行した証明書を携帯し、また工事の際には、事前に工事日程をお知らせします。

工事の際、宅地内に入り、一時的に断水することがあります。大変ご迷惑をおかけしますが、ご理解をお願いします。

### 土地

#### 用途地域の見直し(素案)に係る説明会の開催

用途地域の見直し(素案)に係る説明会を開催します。

日時・場所 6月12日(月)19時30分から 王子町公民館

会場の定員(100名程度)を超えた場合、入場いただけなかった場合があります。

概要 東播都市計画用途地域の見直し

対象地区 小野市王子地区

意見陳述 質問および意見陳述の機会を設けます。

閲覧 説明会開催日までの間、見直し(素案)をまちづくり課で閲覧することができます(執務時間内)。

問い合わせ先 まちづくり課計画係(☎631884)

都市再生整備計画の縦覧

都市再生特別措置法(平成14年法律第22号)第46条第1項に基づき作成した、神戸電鉄小野駅周辺地区(第2回変更)を、同法第46条第11項に

### 教育

#### 高校奨学生募集

より準用される同法同条10項の規定により縦覧することができます。

縦覧開始日 6月1日(木)から(執務時間内)

縦覧場所・問い合わせ先 まちづくり課計画係(☎631884)

高等学校等に在学し、経済的理由により修学の継続が困難な方に与えます。

受付期間 6月15日(木)から6月30日(金)まで

奨学金額 月額7,000円(返済不要)

資格 市内在住で、高等学校(盲・聾・養護学校の高等部、高等専門学校、各種学校を含む)に在学する方

他の奨学金制度を利用されていない方

認定基準 生活保護法の適用世帯 平成18年度市民税非課税世帯

提出書類 小野市奨学生願書、奨学生推薦書、在学証明書、所得・課税証明書

問い合わせ先 学校教育課(☎632409)



図書館

02 04 56  
02 06 06  
http://www.library.onohyogo.jp



2年連続!  
文部科学大臣賞  
受賞

昨年は小野市立図書館が子ども読書活動優秀実践図書館として受賞しましたが、今年個人名で永井元子さん(お話しサークルピピ代表)が受賞されました。

永井さんは図書館でのお話会ボランティアの代表として活躍される一方、当館の図書館協議会の副委員長として、豊富な知識と経験を活かした提案をされるなど、読書活動の推進と貸出冊数(人口規模別)7年連続日本一の獲得に大いに貢献されています。



子ども達と絵本を楽しむ永井さん

女性の健康と育児をサポートする本のコーナーを作りました

妊娠・出産・不妊治療・流産・更年期障害・乳幼児の健康と食事など、女性が一生のうちに関わる主な事柄が載っている本を集めたコーナーを新たに作りました。  
今までは、それぞれの症状で置いてある棚が混在していましたが、コーナーとして集めたので大変探しやすくなっています。また、体験記などでしか入手できない医療情報の本も加え、今後さらにコーナーの充実を図っていきます。

6月のお話会

6月 3日(土) 10時30分から  
6月10日(土) 14時から  
6月17日(土) 10時30分から  
6月24日(土) 14時から  
詳しくは図書館へ  
お問い合わせください。

6月の休館日は27日(火)です。

男女共同参画センターより  
これからのふたり  
コミュニケーション

パートナーのことがわからなくなる...。思いがうまく伝わらない...。つらい思いをしているのは自分だけ...?と思ったことはありませんか。日ごろのモヤモヤを少しでも取りのぞけるよう、経験ある専門家のお話の中から、楽しく人生をおくるヒントを見つけてみましょう。

日時 7月7日(金)・14日(金) 13時30分から15時30分  
場所 エクラ中会議室  
定員 20名(応募多数の場合抽選) 結果は全員に通知  
講師 福永篤子氏(小野市女性のための相談員)  
参加費 無料  
申し込み方法 窓口、電話  
ハガキ、ファクスまたはメールで住所・氏名・年齢・性別・電話番号・一時保育の有無(定員10名・無料)を明記してお申し込みください。  
申し込み締め切り日 6月30日(金)  
申し込み・問い合わせ先 男女共同参画センター「セミナー」係(☎63 81 56)  
Eメール danjo@kksarc.net.jp

児童館チャイコム  
生活リズムの大切さ

子育て中の皆さん!楽しく子育てされていますか?乳幼児期から食事や睡眠のリズムをしっかり身につける事は大事です。  
今回、お母さん方のサポートになるよう、小児科医師の講演を開催し、子どもの生活リズムの大切さをお話ししていただくことになりました。ぜひ、ご参加ください。

日時 6月23日(金)10時から12時  
場所 児童館「チャイコム」集客室  
講師 天野晴美氏  
対象 子育て中の保護者  
定員 40名(託児あり・利用には予約(先着順)が必要です)  
申し込み方法 児童館窓口にある申し込み用紙か、ファクスに住所・氏名・電話番号を記入し、お申し込みください。  
締め切り日 6月14日(水)

ふれあいタイム予定表(6月~7月) (集団遊び11時から)

日	曜日	活動内容	日	曜日	活動内容
1	木	選んで遊ぼうコーナーあそび	21	水	選んで遊ぼうコーナーあそび
2	金	みんなで楽しもう手作りおもちゃ	22	木	みんなで体操1.2.3
3	土	第2回 絵本の読み聞かせリーダー養成講座(受講児童対象)10:00-11:30	23	金	講座「子どもの健康と生活リズムの大切さ」講師 天野晴美氏(10:00-12:00)
4	日	自分で作ろう好きなもの	24	土	お話を楽しもう
5	月	みんなで体操1.2.3	25	日	自分で作ろう好きなもの
6	火	みんな一緒に話聞こう	26	月	みんなでお祝い!ハッピーバースデー
7	水	にこにこ子育て相談 9:45~11:00	27	火	みんな一緒にお話聞こう(読み聞かせ)
8	木	みんなで遊ぼうリズムにのって	28	水	みんなで遊ぼうリズムにのって
9	金	選んで遊ぼうコーナーあそび	29	木	みんなで体操1.2.3
10	土	お話を楽しもう	30	金	選んで遊ぼうコーナーあそび
11	日	自分で作ろう好きなもの	7/1	土	第4回 絵本の読み聞かせリーダー養成講座(受講児童対象)10:00-11:30
12	月	みんなで体操1.2.3	2	日	自分で作ろう好きなもの
13	火	みんな一緒にお話聞こう(読み聞かせ)	3	月	三世代交流 たなばたかざりを作る
14	水	みんなで遊ぼうリズムにのって	4	火	みんな一緒にお話聞こう
15	木	選んで遊ぼうコーナーあそび	5	水	にこにこ子育て相談 9:45~11:00
16	金	みんなで楽しもう手作りおもちゃ	6	木	選んで遊ぼうコーナーあそび
17	土	第3回 絵本の読み聞かせリーダー養成講座(受講児童対象)10:00-11:30	7	金	たなばた
18	日	自分で作ろう好きなもの	8	土	お話を楽しもう
19	月	掲示板に表示する作品作り	9	日	自分で作ろう好きなもの
20	火	みんな一緒にお話聞こう	10	月	みんなで遊ぼうリズムにのって



おかたづけも上手



友だちと楽しいひととき

お気軽にご相談ください!

相談名	相談日	場所	相談内容	担当課(電話番号)
市民	毎週月曜~金曜日 8時30分~17時	市民サービス課相談室	生活上の問題	市民サービス課 (☎63 1013)
交通事故【要予約】	6月9日(金) 10時30分~16時	市民サービス課相談室	専門相談員による交通事故処理などに関する問題	市民サービス課 (☎63 1013)
法律【要予約】	6月14日(水) 28日(水) 13時30分~16時 予約は毎月1日(休日の場合は翌日) 8時30分から受付します。	市民サービス課相談室	弁護士による法的な解釈が必要な問題など	市民サービス課 (☎63 1013)
人権行政	6月21日(水) 13時30分~15時30分	コミュニティセンターおの302号室	人権や行政に関すること	市民サービス課 (☎63 1013)
あんしん窓口	毎週月曜~金曜日 9時~12時	小野市民病院 あんしん窓口	医療福祉に関する悩みなど	小野市民病院 (☎63 2020) 内線188
消費生活	毎週月曜・水曜日 9時~17時	地域安全グループ	商品や契約の苦情に関する問題	地域安全グループ (☎63 3387)
身体障害者	6月18日(日) 10時~12時	コミュニティセンターおの304号室	日常生活上での悩みごと	社会福祉課障害福祉係 (☎63 1011)
高齢者総合相談	毎週月曜~金曜日 9時~17時	高齢介護課相談室	介護予防に関する相談等	地域包括支援センター (☎63 2174)
住宅改造(高齢者・障害者向)【要予約】	毎週月曜~金曜日 8時30分~17時	福祉事務所相談室	バリアフリー化など住宅改造に関すること	高齢介護課・社会福祉課 (☎63 1011)
ふれあい福祉	毎週火曜・木曜日 10時~15時	老人福祉センター「みやま荘」相談室	生計、職業、住宅、家族の悩みなど	社会福祉協議会 (☎63 2574)
外国人相談窓口	外国人生活相談 毎週木曜日 9時~12時	うるおい交流館エクラ事務室	生活上の問題	国際交流協会事務局 (☎63 8156)

相談名	相談日	場所	相談内容	担当課(電話番号)
児童	毎週月曜~金曜日 9時~16時	福祉事務所相談室	家庭環境、子育ての悩みなど(養護、虐待など)	子育て支援課(家庭児童相談室) (☎63 1645)
子育て	毎週月曜~土曜日 10時~17時	市立児童館「チャイコム」	子育てに関すること	市立児童館「チャイコム」 (☎62 7020)
にこにこ子育て相談	6月7日(水) 9時45分~11時	市立児童館「チャイコム」	特に発育・栄養に関することについて	市立児童館「チャイコム」 (☎62 7020)
母子健康相談【要予約】	6月22日(木) 9時30分~10時30分	保健センター	要経過観察児の育児・離乳食相談	保健センター (☎63 3977)
子育て安心ダイヤル	毎週月曜~金曜日 8時30分~16時30分	保健センター	子どもの健康・栄養・発達に関することについて	保健センター (☎63 3977)
思春期ホットダイヤル	毎週月曜~金曜日 8時30分~16時30分	保健センター	体のこと・性のことについて	保健センター (☎63 3977)
乳幼児発達相談【要予約】	6月6日(火) 12日(月) 13時~16時	保健センター	発達障害の相談・診断	保健センター (☎63 3977)
不登校児童生徒悩み	毎週月曜~金曜日 13時~17時	教育委員会適応教室	不登校に関して、電話と面接相談で応じます	学校教育課 (☎63 2409)
青少年の悩み	毎週月曜~金曜日 8時30分~17時	市民安全部 青少年補導センター	非行・いじめ・交友関係など(電話、面接と出前相談)	青少年補導センター (☎62 4110)
乳幼児育児不安	毎週月曜~金曜日 10時~15時	来住保育所(子育てゆとり創造センター)	乳幼児の子育ての悩みなど	来住保育所(子育てゆとり創造センター) (☎62 8428)
女性のための相談【要予約】	毎週木曜日 (電話相談) 9時30分~11時30分 (面接相談・要予約) 13時~16時	うるおい交流館エクラ相談室	女性が抱えるさまざまな問題	男女共同参画センター相談専用電話 (☎63 8250)
母子自立【要予約】	毎週月曜・水曜・金曜日 9時~16時	福祉事務所相談室	生活上の悩みなどの母子の自立に向けた相談	子育て支援課 (☎63 1645)
女性のための医療相談【要予約】	毎週木曜日 13時30分~16時	小野市民病院 医療福祉相談室	看護師による「医療に関する悩み」など	小野市民病院 (☎63 2020) 内線188



### 市民会館・コミセンのおの フックス 63 11020 63 11138

#### 小野名画劇場 第1回目上映!

2006年、新たな映画の扉がひらく……。心に残る名画12本をラインナップした「小野名画劇場」。本年度第1回目の上映を行います。  
日時 6月17日(土)10時から(9時30分開場)  
場所 市民会館大ホール  
全6回、12本の映画を通して見られる「小野シネマゴールドカード」を2,000円で好評発売中。なお、当日券は、600円です。  
上映タイトル

#### 「哀愁」

上映時刻 10時、15時45分の2回上映

(監督) マーヴィン・ルロイ  
(出演) ヴィヴィアン・リー  
ロバート・テイラー

内容 戦下のロンドン。出会いから瞬間に燃え上がった英国将校とバレリーナとの恋。しかし時代はそんな2人を引き裂いた……。  
「男たちの大和」  
上映時刻 13時、19時の2



哀愁



男たちの大和

#### 回上映

(監督) 佐藤純彌  
(出演) 反町隆史、中村獅童  
鈴木京香

内容 漁師・神尾の60年前の記憶を辿りながら、1945年東シナ海沖に沈没した伝説の戦艦大和に思いを馳せる真貴子。

#### さだまさし アコースティック コンサート

心にしみる名曲を素晴らしい歌声と演奏で楽しめるさだまさしのコンサート。ファンが愛してやまない魅力あるトーク等も存分に堪能していただきます。



さだまさし

#### 第33回 市民将棋大会出場者募集

今年も市内外から多くの将棋ファンが集まる「市民将棋大会」が開催されます。あなたも、交流を通して実力を試してみませんか。懸賞問題等もあります。  
日時 6月25日(日) 受付は9時から9時30分  
場所 コミセンおの コミュニティホール  
対局 A級(3段以上)、B級(初・2段)、C級(1級以下)、小学校高学年の部、小学校低学年の部  
表彰 各級1・2位(賞状・楯・有名棋士扇子)、3位(賞状・有名棋士扇子)。  
参加費 一般1,500円  
学生1,000円(昼食付き)  
問い合わせ先 コミセンおの

日時 6月29日(木)18時30分  
から(開場18時)  
場所 市民会館大ホール

#### コミセンかわい フックス 66 2030

短期講座  
「太極拳教室(夜の部)」  
参加者募集!

太極拳で気持ちのよい汗をかいてみませんか。健康づくり、体力づくりに適した運動で、足腰も鍛えられます。今まで時間が合わなかった方もこの機会に始められてはいかがでしょうか。  
日時 6月30日から9月まで毎月第2・4金曜日 19時30分から(7回)  
場所 コミセンかわい大会場  
受講料 1,500円(7回分)  
講師 小野太極拳協会  
対象 市内在住・在勤の方  
定員 20名(先着順)  
申し込み・問い合わせ先 コミセンかわい

#### コミセンいちば フックス 62 2454

基礎からのパソコン講座  
参加者募集!

「IT基礎パソコン入門」を使った、初心者対象のIT講習に参加してみませんか。  
日時 6月28日水・29日木  
・7月5日水・6日木・12日水・13日木(の6日間、いずれも19時から21時)  
場所 コミセンいちば  
対象 市内在住または在勤の30歳以上の方  
講師 大倉隆幸氏  
テキスト代 1,000円  
受講料 2,000円  
定員 10人(先着順)  
申し込み締め切り日 6月20日(火)  
その他 ノート型パソコンをお持ちの方は、持ち込み可能です

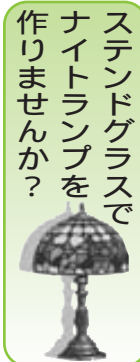

スタンドグラスで  
ナイトランプを  
作りませんか?

色ガラスを組み合わせたスタンドグラスで、可愛いナイトランプを作ってみませんか。  
日時 7月8日(土)・22日(土)・8月26日(土)の13時30分から15時30分

#### 元気ハツラツ! 「現代セミナー」受講生募集!

今年も各地区で60歳以上の方を対象にした「現代セミナー」が開かれます。  
この「現代セミナー」は、各地区の運営委員会の皆さんが、元気に楽しく学びあえるようにと、自主的に企画、運営しているものです。  
それぞれの地区で特色のある講座が企画されています。詳しくは、コミセンだよりをご覧ください。各コミセンにお問い合わせください。  
小野地区と河合地区で現在受講生を募集しています(その他の地区の受付は終了しました)。  
受講資格 市内在住の60歳以上の方  
受講年限 1年  
受講料 1,000円  
申し込み・問い合わせ先 コミセンおの (☎631020) コミセンかわい (☎662030)

#### 小野ハートフル コンサート(仮称) 出場団体募集!

(旧小野市民音楽祭)  
日時 10月29日(日)13時から16時  
場所 市民会館大ホール  
応募資格 小野市民を含む

## 消防

#### 【住宅用火災警報器】

消防法等の改正により、住宅火災における死傷者の発生を防ぐために、6月1日から寝室、階段に住宅用火災警報器の設置が義務付けられました(既存住宅については、平成23年5月31日まで猶予)。  
住宅用火災警報器には、熱で作動する熱感知式と煙で作動する煙感知式があります。寝室や階段には、煙感知式を設置しましょう。  
台所には、自主的に熱感知式の設置をお勧めします。  
なお、設置の際には、悪徳業者に十分注意してください。  
問い合わせ先 予防課(☎

#### 防火管理者講習会の案内

火災種別	件数
建物火災	3
林野火災	2
車両火災	3
その他火災	4
累計	12

その他火災とは、雑草・腐材などの火災です。

火災情報(4月末現在)  
年別月別・累計火災件数  
平成17年 5  
平成18年 2  
平成19年 17  
火災・救急・救助・その他の災害が発生すれば、すぐ119番通報をしましょう。  
(携帯電話からでも可能)  
http://www.city.ono.hyogo.jp/syobo/  
防火管理者講習会の案内  
開催日  
甲種 7月4日(火)、5日(水)  
乙種 7月4日(火)  
甲種防火管理再講習 7月14日(金)  
会場  
甲・乙種 加西市民会館  
甲種防火管理再講習 加西市消防本部  
受付は、6月9日(金)までです。定員になり次第締め切りしますので、お早めにお申し込みください。  
問い合わせ先 予防課(☎630119)



昨年の小野市民音楽祭のようす

合唱・合奏・邦楽(太鼓・民謡)その他の演奏団体  
演奏時間 1団体8分以内  
応募期間 6月1日(木)から30日(金)  
応募方法 演奏のカセットテープ(MD・CD可能)と所定の申込書を郵送または持参(テープ等は返却しません)してください  
選考方法 テープ審査により15団体程度を決定  
出演料 1団体2,000円  
他に広告依頼が必要。詳しくは市民会館へお尋ねください。  
出演団体の発表 7月中旬以降に通知  
また、当コンサートの企画・運営をしていただく実行委員も募集します。  
あなたのセンス・アイデアをコンサートに生かしてみませんか。



# 町ぐるみ総合健診

「健診」は、生活習慣病予防のスタートラインです

市での死亡原因1位は「悪性新生物」、2位は「心疾患」、3位は「肺炎および気管支炎」、4位は「脳血管疾患」です。このうち1、2、4位は「生活習慣病」と呼ばれるもので、この3つだけで死亡原因全体の約38%を占めています。また昨年は、40歳代で3名、50歳代で15名、60歳代で27名の方が生活習慣病で亡くなっています。

運動不足、食生活のかたよりに、タバコ、ストレス、最近ウエストが太くなってきたなど思いあたることはありませんか。

生活習慣病は、ほとんど自覚症状のないままに進行します。早期発見のため、特に40歳を過ぎた方は、毎年健診を受けましょう。

今年も、6月から7月にかけて町ぐるみ総合健診を実施します。すでに自治会を通じて申し込まれた方には、健診日の2週間前までに「問診票」等を郵送します。今から申し

込まれる場合は、保健センターへ連絡してください。会場での当日受付もしています。料金は当日会場でお支払いください。

現在治療中の方は、医師に相談してください。妊娠中または妊娠の可能性がある方は、胃がん検診、胸部検診を受けないでください。70歳以上の方は無料です（前立腺がん検診は除く）。

### 【健診内容】

健診名	検査内容	個人負担	受付時間
基本健康検査	尿検査、身体計測、血圧、血液検査 心電図、眼底検査、診察、保健・栄養指導	1,400円	8時～11時
肝炎ウイルス検診	血液検査（HCV抗体検査・HBs抗原検査）	1,000円	身体の不自由な方、子ども連れの方等はなるべく10時30分～11時の間にお越しください。
胸部検診 ・結核 ・肺がん ・アスペスト	胸部X線間接撮影（胸部レントゲン）	300円	
胃がん検診	バリウムによるX線間接撮影	1,300円	9時～11時
肺がん検診	喀痰検査（3日間蓄痰法） 【対象者】喫煙指数が600以上（1日本数×喫煙年数）	1,200円	
大腸がん検診	検便による便潜血反応検査（2日間）	500円	12時30分～13時
前立腺がん検診	血液検査（PSA測定） 【対象者】50歳以上の男性	1,500円	
歯科健康診査	問診、歯科診察、 口腔衛生指導（希望者のみ）	無料	
子宮がん検診	子宮頸部細胞診	1,500円	

### 【健診日程・会場】

月日	場所	対象地区
6月13日(火)	コミュニティセンターきすみの	来住地区
23日(金)	コミュニティセンターかわい	河合(旭町、昭和町、三和町、粟生町)
24日(土)		河合(復井町、西山町、青野ヶ原町、河合中町、河合西町、新部町、桜台)
26日(月)	コミュニティセンター下東条	下東条(福住町、中番町、菅田町、住吉町、久保木町、高山町)
27日(火)		下東条(中谷町、脇本町、万勝寺町、池田町、曾根町、小田上町、小田下町、船木町)
7月10日(月)	コミュニティセンターいちば	市場(市場町、榊町、大島町、二葉町)
11日(火)		市場(榎山町、山田町、池尻町、育ヶ丘町、匠台)
18日(火)	保健センター	小野(上本町、本町、本町一丁目、西本町、東本町、丸山町、下大部町)
21日(金)		小野(栄町、大開町、浄谷町、葉多町、久茂町、片山町、田園町、北丘町)
22日(土)		小野(神明町)大部(鹿野町、敷地町、中島町、広渡町)
26日(水)		小野(中町)大部(高田町、喜多町、住永町、王子町、古川町)
28日(金)		小野(天神町、小野ニュータウン、天神東ヶ丘)
29日(土)		小野(上新町、垂井町、日吉町、長尾町、黒川町)

当日支障のある方は、都合の良い日に受けてください。

申し込み・問い合わせ先  
保健センター（☎63 3977・ファクス 63 1425 Eメール kenko@city.ono.hyogo.jp）

### 6月は『むし歯予防月間』です！

むし歯予防パート ～子どものむし歯予防～

1歳6か月から3歳の間にむし歯が増えています！

むし歯がある子どもの割合  
(小野市/H16年度)

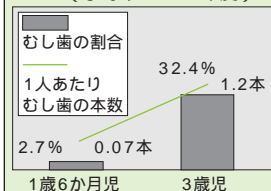

むし歯を予防し、健康な歯に！  
基本は「歯みがき」  
～楽しく歯みがき～  
仕上げは、保護者が行いましょう！  
フッ素配合の歯みがき剤が効果的



### けんこうな歯の3要素

おやつとり方  
時間を決めて食べましょう。内容と量に注意しましょう。

フッ化物

歯を強くし、むし歯への抵抗性を高めます。

### 教科書の展示会

平成19年度用に発行されたすべての小・中学校用教科書を展示します。

期間 6月16日(金)から6月30日(金)(27日を除く)10時から18時まで(最終日は16時まで)

場所 図書館1階展示コーナー  
詳細・問い合わせ先 学校教育課(☎63 2409)

## 募集

### 市ソフトテニス教室 受講生募集

市では、ソフトテニス教室の受講生を募集しています。ぜひご応募ください。

開催期間 6月24日から9月9日(毎週土曜日)19時から21時(全10回)  
8月12日、19日を除く

場所 大池総合公園テニスコート

対象 市内在住、在勤の方  
募集人数 ジュニアの部10名(小学校5・6年生に限る)、一般の部10名  
受講料 一般6,000円、高校生以下4,000円  
申し込み・問い合わせ先 ソフトテニス協会事務局  
富田(☎62 3523)まで  
主催 市ソフトテニス協会

## お知らせ

### アルゴ室内プールの臨時休業について

総合体育館(アルゴ)では、プール設備の総合点検および定期清掃のため6月25日(日)の18時から7月3日(月)までの間

は、プールの利用ができませんのでお知らせします。再開は7月4日(火)からです。健康、体力づくりの場としてご利用いただいている皆さんにはご迷惑をおかけしますが、ご協力をお願いします。なお、当体育館のアリーナ、軽運動室、卓球室、トレーニング室等の施設は平常どおりご利用できます。

### エンジン止める ゆとりと思いやり

今日からはじめる  
アイドリング・ストップ！  
不要なアイドリング(エンジンのかけっぱなし)の停止は、誰もが容易にでき、しかも石油エネルギーの節約や大気汚染・地球温暖化防止にも大きく貢献するものです。クルマは最も身近な交通手段であるからこそ、普段からの心がけが大切です。市では、啓発用の看板や横断幕の掲示、啓発用冊子の配布などを行い、アイドリング・ストップ運動を推進しています。

また、6月は環境月間となっていますので、事業所内、家族ぐるみで積極的にアイドリング・ストップ運動に取り組んでいきましょう。

### 兵庫県からのお知らせ

緑条例に基づく環境形成区域等の案の縦覧について

県では、北播磨南部地域(三木市、小野市および加東市の各一部地域)において、緑豊かな地域環境の形成に関する条例(緑条例)に基づく環境形成区域および地域環境形成基準の案を作成しましたので、縦覧に供します。

縦覧期間 6月9日から6月22日まで  
縦覧場所 県景観形成室、北播磨県民局まちづくり課、市まちづくり課  
問い合わせ先 兵庫県景観形成室(☎078 362 3642)

### 6月は「外国人労働者問題啓発月間」です

外国人労働者の適正な雇用・労働条件の確保と不法就労の防止に理解と協力をお願いします。

また、6月1日現在の外国人労働者の雇用状況の報告が必要な「外国人雇用状況報告制度」への協力をよろしくお願ひします。  
問い合わせ先 兵庫労働局職業安定部職業対策課(☎078 367 0810)

# 健康カレンダー

保健センター  
☎3977

## 休日当直医（内科系・外科系）

月日	当番医	上・内科医 下・外科医	住所	電話
6月4日(日)	内 ますむら医院		加東市上滝野中	0795480704 ☎2020
11日(日)	外 小野市民病院		加東市家原	0795425511
18日(日)	内 公立社総合病院		加東市家原	0795425511
25日(日)	外 田淵医院		加東市新町中	0795480160 ☎2020
7月2日(日)	内 小野市民病院		加東市家原	0795425511
9日(日)	外 公立社総合病院		加東市家原	0795425511

診療時間は、9時から18時までです。原則として往診はしません。  
当番医は変更することがありますので、当日の新聞で確認してください。

## 内科系週日時間外救急診療

月日	当番医	住所	電話
6月1日(木)	兵庫青野原病院	南青野	☎2233
2日(金)	田淵医院	加東市新町	0795480160
3日(土)	緑駿病院	復井町	☎2020
5日(月)	坂本医院	加東市上中	0795426660
6日(火)	加東市東条診療所	加東市新定	0795460048
7日(水)	赤羽目医院	加東市北野	0795485058
8日(木)	依藤診療所	本町	☎30028
9日(金)	曾野医院	加東市東古瀬	0795426299
10日(土)	緑駿病院	復井町	☎2020
12日(月)	育が丘クリニック	檜山町	☎8112
13日(火)	加東市東条診療所	加東市新定	0795460048
14日(水)	青山医院	加東市吉井	0795460321
15日(木)	復井診療所	復井町	☎7318
16日(金)	岡田内科医院	市場町	☎7366
17日(土)	田中内科医院	新部町	☎3456
19日(月)	ひまわりクリニック	神明町	☎7209
20日(火)	土井病院	復井町	☎2119
21日(水)	ますむら医院	加東市上滝野	0795480704
22日(木)	小島クリニック	王子町	☎2727
23日(金)	松尾内科	黒川町	☎0880
24日(土)	森下クリニック	加東市社	0795420024
26日(月)	兵庫青野原病院	南青野	☎2233
27日(火)	清水内科クリニック	敷地町	☎1005
28日(水)	吉川医院	加東市社	0795420105
29日(木)	篠原医院	粟生町	☎2810
30日(金)	神医院	加東市森	0795470144
7月1日(土)	松尾内科	黒川町	☎0880
3日(月)	つばた小児科医院	西本町	☎2752
4日(火)	まつい子どもクリニック	敷地町	☎7366
5日(水)	松本小児科医院	加東市社	0795425105
6日(木)	伊佐治医院	神明町	☎7887
7日(金)	ふるもとクリニック	加東市社	079540202
8日(土)	小島クリニック	王子町	☎2727
10日(月)	岡村医院	敷地町	☎2300

診療時間は、18時から21時まで。  
当番医は変更することがありますので、消防テレホンサービス(☎☎7119)または、消防署(☎☎0119)で確認してください。  
「休日当直医」及び「内科系週日時間外救急診療」の情報は『小野市加東市医師会』のホームページにも掲載されています。  
<http://www11.ocn.ne.jp/onokato/>

## 北播磨小児救急輪番のお知らせ

曜日	診療時間
月・水・金	17時～24時まで
土・日・祝日	12時～24時まで ただし、第1・2・4日曜日は9時～24時まで

詳しくはホームページ「北播磨県民いきいき情報」をご覧ください。  
なお、当番病院は、消防署(☎☎0119)で確認のうえ受診してください。

編集・発行  
小野市総務部市民サービス課

〒675-1380 小野市王子町806-1

☎ 0794 ☎1013

ファクス 0794 ☎1047

ホームページアドレス <http://www.city.ono.hyogo.jp>



まちの動き  
5月1日現在

人口 50,467人(前月比 +4)  
男 24,675人 女 25,792人  
世帯数 17,469世帯 面積 93.84km<sup>2</sup>

各教室、健診にお越しの際は、母子健康手帳をご持参ください。

### 母子健康手帳交付

平日 8時30分～16時30分 = 保健センター  
窓口で随時行います。妊娠連絡票をご持参ください。

### BCG予防接種

6月8日 平成17年12月9日から平成18年3月9日生まれで未接種の乳児  
受付時間 13時30分～14時30分 = 保健センター  
(予診票をご持参ください。)

### 4か月児健康診査

6月19日 平成18年2月生まれの乳児  
受付時間 13時～14時30分 = 保健センター

### 7か月児教室

6月16日 平成17年11月生まれの乳児  
10時～11時30分 = 保健センター

### 1歳6か月児健康診査

6月5日 平成16年12月生まれの幼児  
7月3日 平成17年1月生まれの幼児  
受付時間 13時～14時30分 = 保健センター  
(事前にアンケート用紙を送付します。お手元がない方は保健センターへご連絡ください。歯を磨いて来てください。)

### 3歳児健康診査

6月20日 平成15年4月生まれの幼児  
7月4日 平成15年5月生まれの幼児  
受付時間 13時～14時30分 = 保健センター  
(事前にアンケート用紙を送付します。お手元がない方は保健センターへご連絡ください。歯を磨いて来てください。)

### こころのケア相談

6月26日 13時30分～15時  
= 社健康福祉事務所(保健所)(予約制)  
☎0795 ☎9367

### 一般健康相談

6月2日、9日、7月7日、14日 13時～13時30分  
= 社健康福祉事務所(保健所)(予約制)  
☎0795 ☎9365

### HIV(エイズ)抗体・肝炎ウイルス検査・相談

6月1日、8日・7月6日、13日 9時30分～11時  
= 社健康福祉事務所(保健所)(予約制)  
☎0795 ☎9365

即日検査(迅速スクリーニング検査)を行います。

(HIV抗体検査は、無料・匿名で受けることができます。)

### 専門栄養相談 食事療法が必要な方の相談

6月9日 13時30分～15時  
= 社健康福祉事務所(保健所)(予約制)  
☎0795 ☎9365

### ネコの引き取り

6月5日、19日・7月3日  
8時30分～10時 = 保健センター