令和５年度　商店街の寺子屋　１月スケジュール表

	月	火	水	木	金
	8	9	10	11	12
内　　容		休み【始業式】		箏の練習	箏の練習
スタッフ名				中村、桧垣、藤原	中村、繁中、森岡
	15	16	17	18	19
内　　容		プラ板		箏の練習	箏の練習
スタッフ名		鳴美、伊藤		中村、桧垣、藤原	中村、繁中、山口
	22	23	24	25	26
内　　容		百人一首		箏の練習	箏の練習
スタッフ名		更生保護女性会		中村、桧垣、藤原	中村、繁中、森岡
	29	30	31		
内　　容	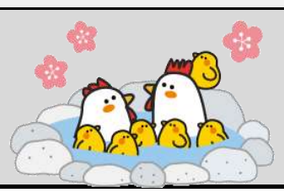	工作			
スタッフ名		木村、宮脇			

２月スケジュール表

	月	火	水	木	金
	寺子屋へのお迎は必ず保護者の付き添いをお願いいたします。17時、厳守でお願いします。			1	2
内　　容				箏の練習	箏の練習
スタッフ名				中村、桧垣、藤原	中村、繁中、山口
	5	6	7	8	9
内　　容		パステルアート		箏の練習	箏の練習
スタッフ名		佐藤、松本		中村、桧垣、藤原	中村、繁中、森岡
	12	13	14	15	16
内　　容		音楽あそび		箏の練習	箏の練習（修了式）
スタッフ名		スマイルシャワ～ 平田、増田		中村、桧垣、藤原	中村、繁中、山口
	19	20	21	22	23
内　　容		英語であそぼ	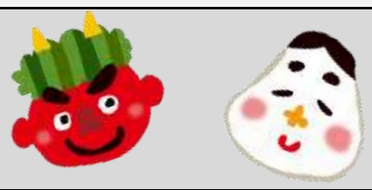	箏の練習	
スタッフ名		松本、木村		中村、桧垣、藤原	
	26	27	28	29	
内　　容		百人一首（修了式）		箏の練習（修了式）	
スタッフ名		更生保護女性会		中村、桧垣、藤原	

【欠席の連絡先】☎15時15分まで→コミセンおの：0794-63-1020　☎15時15分以降→コミセンおの分館：0794-63-6650

※商店街(三輪書店様より南側)は11時～18時まで自動車進入禁止です。送迎の際は必ず芝本ガラス様裏手の駐車場(L～N)を使用してください。

※スケジュールは急遽、変更になることもございます。