

## 第8章 申請書等の記入例

提出段階	書類名	部数
確認申請時	<u>排水設備計画(変更)確認申請書(兼確認通知書)</u>	正副2部提出
〃	<u>排水設備工事設計図書</u> (参考:汲取の場合)	正副2部提出
〃	委任状	正副2部提出
〃	添付資料1 在来排水施設認定申請書	正副2部提出 (既設管利用時)
〃	添付資料1 誓約書(既設管・既設枡の利用)	正副2部提出 (既設管利用時)
〃	添付資料2 誓約書(排水ヘッダー)	正副2部提出
〃	添付資料3 排水区域外使用許可申請書	正副2部提出 (供用開始前時)
工事完了時	<u>排水設備工事完了届</u>	正本1部提出
〃	<u>排水設備工事設計図書</u> (竣工図書)	正本1部提出
使用開始時	<u>公共下水道使用開始(休止・廃止・再開)届</u>	正本1部提出
〃	<u>農業集落排水処理施設使用開始(休止・廃止・再開)届</u>	正本1部提出

メーター番号を記入

--	--	--	--	--	--

様式第1号（第4条関係）

**※ 正副2部提出（確認申請時）**

排水設備計画（変更）確認申請書（兼確認通知書）

令和 年 月 日

小野市長様

申請者 住所 **小野市〇〇町〇〇番地**  
(下水道使用者) フリガナ **マルサンカク タロウ**  
 氏名 **〇△太郎** ⑩  
 電話 **(0794) 63-〇〇〇〇**

小野市下水道条例第4条の規定により、排水設備計画（変更）の確認を受けたいので申請します。

設置場所	小野市 <b>〇〇町 〇〇番地</b>		
用途	<input type="checkbox"/> 住居 ・ <input type="checkbox"/> 事務所 ・ <input type="checkbox"/> マンション ・ <input type="checkbox"/> その他（		<b>※ 井戸水、併用は必ず人数記入</b>
工事内容	<input type="checkbox"/> 新設 ・ <input type="checkbox"/> 増設 ・ <input type="checkbox"/> 汲取便所改造 ・ <input type="checkbox"/> 浄化槽切替		
使用水の区分	<input type="checkbox"/> 水道水 ・ <input type="checkbox"/> 井戸水 ・ <input checked="" type="checkbox"/> 併用	戸数及び使用人数	戸 <u>5</u> 人
工事期間	許可日から	竣工予定	年 月 日
排水設備指定工事店	<b>〇×設備</b> ⑩	上水道指定給水装置工事事業者	<b>ABC水道</b> ⑩
責任技術者氏名	<b>〇× 次郎</b> ⑩	<b>※ 本市上水の指定がある場合は、同じ業者名、同じ業者印で可</b>	
土地所有者承諾欄	私の所有する土地に申請者が排水設備を設置することを承諾します。 なお、設置後いかなる問題が生じても当方にて解決します。 住所 <b>小野市〇〇町〇〇-〇</b> 氏名 <b>〇△ 三郎</b> ⑩		
家屋所有者承諾欄	私の所有する家屋に申請者が排水設備を設置することを承諾します。 なお、設置後いかなる問題が生じても当方にて解決します。 住所 <b>小野市〇〇町△△△-〇</b> 氏名 <b>△× 四郎</b> ⑩		
排水設備使用承諾	私の所有する排水設備に申請者が排水設備を接続することを承諾します。 なお、接続後いかなる問題が生じても当方にて解決します。 住所 <b>小野市〇〇町〇-〇〇</b> 氏名 <b>×〇 五郎</b> ⑩		
確認書	申請は、基準に適合することを確認しましたので通知します。 年 月 日 小野市長		受付・確認印
	許可条件	確認番号	<b>※ 確認時に市で記入します。</b>
		排第 号	

- (備考) 1. 排水設備工事は、確認通知書が届いてからでないで着工しないで下さい。  
 2. 添付書類・・・排水設備工事設計図書 **※ 次項参照** **※ 市の連絡箱に入れておきます**  
 3. 井戸水又は併用の場合は、図面に配管も記入してください。 **※ 市の連絡箱に入れておきます**  
 (注意) 排水設備の維持は、十分に行ってください。 **(標準事務処理期間：申請日より2週間内)**



**作成例**

**※ 正副 2 部提出 (確認申請時)**

**※ 該当にチェック**

# 排水設備工事設計図書

新設

改造

取り込み  
 浄化槽

申請者	<b>○ △ 太郎</b>	確認番号	排 第	号	責任技術者	<b>○ × 一郎</b>
-----	---------------	------	-----	---	-------	---------------

**※ A4縦サイズもしくはA3横サイズの  
コピー用紙等で作成して下さい。**

## 裏面に記載

**※ 表面に入らない場合。**

**※ 下記の凡例・図面記号で  
作成してください。**

**※ 井戸水のみ及び、併用の場合は、  
井戸ポンプ位置より、汚水枡への  
流入の井戸水配管を記入。**

凡 例	
境 界 線 - - - - -	紫色 (破線)
汚 水 管 ———	赤色 (実線)
雨 水 管 ———	緑色 (実線)
給 水 管 ———	青色 (実線)
既設又は在来管 .....	赤色…汚水管 緑色…雨水管

- ※ 注 意**
1. 管種、管径、管渠の位置、延長、勾配、枡の位置、公共下水道との接続箇所、家屋の位置、家屋の間取り、便所の位置、隣接家屋との土地境界を明示すること
  2. 使用する材料の材質及び規格を表示すること
- 添付書類**
1. 立面図 (必要に応じ1/200・1/100・1/50の縮尺とする)
  2. 構造詳細図 (必要に応じ1/100・1/50・1/20の縮尺とする)

付近見取図

**※ この欄に記載・貼付不要。  
ただし、別紙A4用紙で付近見取図  
(申請地が中心にくるように作成し  
たもの)を添付してください。**

(図 面 記 号)

—○— 公共汚水ます	—●— ト ラ ッ プ
△— 大 便 器	—①— 掃 除 口
△— 小 便 器	—○— 汚 水 ます
∩— 浴 場	—□— “
□— 流 し 類	—●— トラップます
回— 洗 濯 機	—■— “
△— 手洗器・洗面器	—⊗— 雨 水 ます
⊕— 床 排 水 口	—⊗— “



1F 平面図

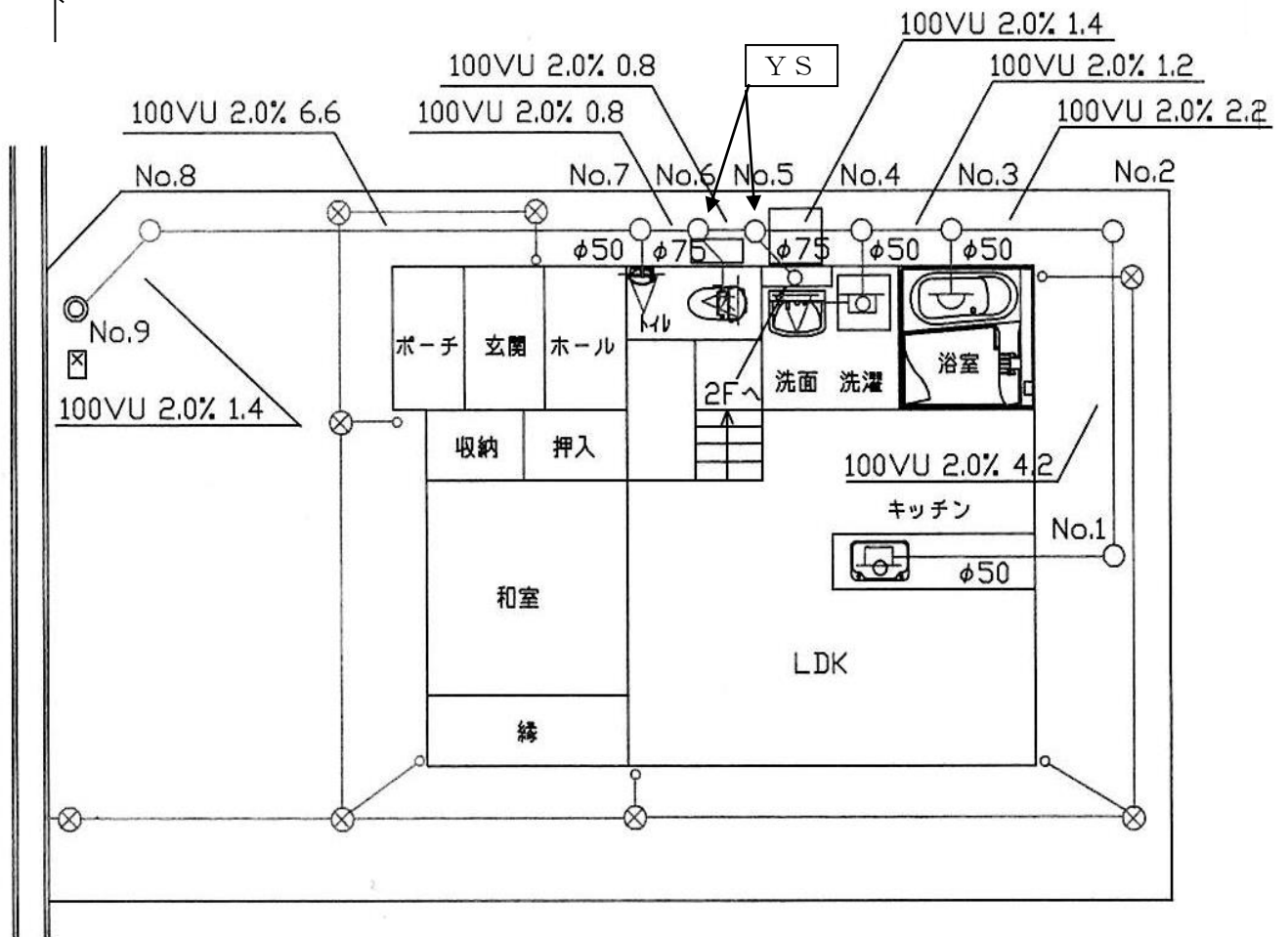

注 1) トイレからの排水は Y S 樹 (段差 3cm) を使用すること

注 2) 土被りは 20cm 以上確保すること

2F 平面図

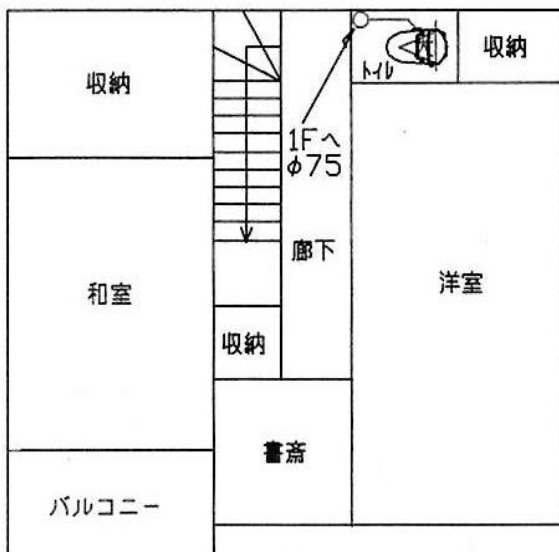

樹番号	樹種	深さ	距離	地盤高
No1	汚水樹	15×30	4.2	10.00
No2	汚水樹	15×39	2.2	10.00
No3	汚水樹	15×44	1.2	10.00
No4	汚水樹	15×47	1.4	10.00
No5	汚水樹	15×50	0.8	10.00
No6	汚水樹	15×52	0.8	10.00
No7	汚水樹	15×54	6.6	10.00
No8	汚水樹	15×68	1.4	10.00
No9	公共汚水樹	20×71<100>		
合計			18.6m	

※ 器具トラップの場合は、  
該当箇所にその旨を記入  
して下さい。

※ 井戸水のみ及び、併用の場合は、井戸ポンプ位置より、汚水樹への流入の井戸水配管を記入。

# ※ 正本 1 部提出（確認申請時）

## 委 任 状

（排水設備工事関係）

代 理 人

指定工事店住所 ○ ○ 市 △ △ 町 456 番地

指定工事店名（法人にあつては、名称及び代表者の氏名）

□ □ 設 備

※ 指定工事店自身

電話

携帯

F A X

委 任 事 項

- 1 排水設備計画（変更）確認申請書並びに排水設備工事完了届及び公共下水道使用開始（休止・廃止・再開）届の送達に関する事。
- 2 排水設備計画（変更）確認通知書の受領に関する事。

設 置 場 所

小野市 × × 町 ★ ★ 番地

私は、上記の者を代理人と定め、上記の事項を委任します。

令和 年 月 日

小 野 市 長 様

委 任 者

住 所 小 野 市 ○ ○ 町 123 番地

氏 名 （法人にあつては、名称及び代表者の氏名）

○ △ 太 郎 印

※ 申請者本人が  
手書きで記入す  
ること。

※ 添付資料1 既設管利用時に添付してください。

地区	台帳	親番	枝番

在来排水施設認定申請書

令和 年 月 日

小野市長 様

申請者 住所 小野市〇〇町××-123  
 フリガナ マルザカ 知ウ  
 氏名 ○ △ 太郎 印  
 電話 63-0000

小野市下水道条例第7条の規定により、申請します。

設置場所	小野市 〇〇町 〇〇-〇		
敷地面積	636.32 m <sup>2</sup>	汚水種別	① 一般家庭 2 その他業種 ( )
使用水の区分	水道水・井戸水・併用	戸数及び使用人数	1 戸 5 人
使用者	住所	上水道使用者番号	
	フリガナ	地区	台帳
	氏名	親番	枝番
位置図	検査年月日	年 月 日	
	管内流下状態	良 不良	
	ます設置状況	良 不良	
	インバート 施工状況	良 不良	
	検査員氏名		
	検査済証番号	第 号	

※ 住宅地図を縮小して  
貼り付けてください。

添付書類

1. 平面図
2. 立面図 (必要に応じ添付)

注

※排水設備の検査を受けている排水管には、この申請書の提出は必要ありません。

**※ 添付資料 1 既設管利用時に添付してください。**

令和 年 月 日

小野市長 蓬 萊 務 様

**誓 約 書**  
(既設管・既設柵の利用)

今般、排水設備工事を施工するに当たって、一部従来より使用の既設管・既設柵を利用し  
たく思いますのでご了承ください。

なお、既設排水設備から污水管への雨水の流入は絶対に行いません。当該箇所に起因し第  
三者または市に損害をおよぼしたときは、いっさいの賠償責任を負います。

申請者住所

氏名

印

指定工事店

代表者

印

責任技術者

印

**※ 添付資料1 既設管利用時に添付してください。**

※ (工場用)

令和 年 月 日

小野市長 蓬 萊 務 様

**誓 約 書**  
(既設管・排水柵の利用)

今般、排水設備工事を施工するに当たって、一部従来より使用の既設管・既設柵を利用したく思いますのでご了承ください。

なお、既設排水設備から污水管への雨水及び工業排水の流入は絶対に行いません。当該箇所起因し第三者または市に損害をおよぼしたときは、いっさいの賠償責任を負います。

申請者住所

氏名

印

指定工事店

代表者

印

責任技術者

印

## ※ 添付資料2

# 誓 約 書 (排水ヘッダー)

年 月 日

小野市水道事業管理者  
小 野 市 長 殿

指定排水設備工事事業者  
住 所  
氏 名  
電話番号

印

この度、小野市 町 番地の 邸  
で申請している別紙屋内配管（排水ヘッダー）で施工しますが、品  
質・性能等の説明を施主に十分にするとともに、メンテナンスにつ  
いては、当社が責を負う事を誓約します。

また、施主として、別紙屋内配管（排水ヘッダー）での施工によ  
って発生する支障については、水道部へ異議を申し立てないことを  
誓約します。

申請者

現住所  
氏 名

印

※ 添付資料 3 供用開始前に使用する場合に提出

例：3月上旬に下水道本管工事、工事検査が終了したが、3月末の供用開始前に新築等の事情で排水設備の申請をする場合

様式第18号（第16条関係）

排水区域外使用許可申請書

令和 年 月 日

小野市長 様

申請者 住所 小野市〇〇町〇〇-〇  
 フリガナ マガカ 知  
 氏名 〇 △ 太郎 印  
 電話 63-〇〇〇〇

公共下水道を使用したいので、小野市下水道条例施行規則第16条第2項の規定により申請します。

設置場所	小野市 <b>〇〇町 〇〇-〇</b>		
所有関係	土地 <input checked="" type="checkbox"/> 自己所有 <input type="checkbox"/> 借地 家屋 <input checked="" type="checkbox"/> 自己所有 <input type="checkbox"/> 借地		
敷地面積	敷地 <b>625.00</b> m <sup>2</sup>	世帯数 <b>1</b> 世帯	使用人数 <b>7</b> 人
使用水の別	<input checked="" type="checkbox"/> 水道水 <input type="checkbox"/> 井戸水・併用	水洗便所	有 <input type="checkbox"/> 無 <input checked="" type="checkbox"/>
排水設備工事	住所	<b>〇〇市××町△△-△</b> (電話〇〇〇〇-〇〇-〇〇〇〇)	
指定工事店	氏名	<b>XYZ 水道設備</b> 印	
見取図	備考		

※ 正本 1 部提出 (工事完了時)

※ 確認通知時に一緒に交付します。 工事完了後、5 日以内に提出して下さい。

様式第 5 号 (第 6 条関係)

# 排水設備工事完了届

令和 年 月 日

小野市長様

申請者 住所 **小野市 □□町 〇〇〇-〇**  
フリガナ **マル サカノ ノ**  
 氏名 **○ △ 太郎** (印)  
 電話 **(〇〇〇〇) 63-△△△△**

排水設備工事が完了したので、小野市下水道条例第 5 条第 1 項の規定により届出ます。

設置場所	小野市 <b>□□町 〇〇〇-〇</b>
確認番号	排第 <span style="border: 1px solid black; border-radius: 50%; padding: 2px;">          </span> 号 <span style="float: right;">※ 番号を記入してください。</span>
竣工年月日	<b>令和〇年 〇月 30日</b>
指定工事店	住所 <b>小野市 □□町 □□□-□</b> 氏名 <b>○ × 設備</b> (電話 <b>62-〇〇〇〇</b> ) (印)

水 道 部 処 理 欄			
検査年月日	年 月 日	検査員	(印)
検査済証番号	排第 号	摘要	

※ 正本 1 部提出（工事完了時）

※ 確認通知時に一緒に交付します。 工事完了後、5 日以内に提出して下さい。

様式第 5 号（第 6 条関係）

排水設備工事完了届

令和 年 月 日

小野市長様

申請者 住所 **小野市 □□町 ○○○-○**  
 フリガナ **マル サカク 知ウ**  
 氏名 **○ △ 太郎** (印)  
 電話 **(○○○○) 63-△△△△**

排水設備工事が完了したので、小野市農業集落排水処理施設の設置及び管理に関する条例施行規則第 7 条の規定によりお届けします。

設置場所	小野市 <b>□□町 ○○○-○</b>	処理区名	処理区
確認番号	農集第 <span style="border: 1px solid black; border-radius: 50%; padding: 2px;">          </span> 号 ※ 番号を記入して下さい。		
竣工年月日	令和 <b>○年 ○月 30</b> 日		
指定工事店	住所 <b>小野市 □□町 □□□-□</b> 氏名 <b>○ × 設備</b> (電話 <b>62-○○○○</b> ) (印)		

水道部処理欄			
検査年月日	令和 年 月 日	検査員	(印)
検査済証番号	農集第 号	摘要	



正本1部 (完成届時)

排水設備工事設計図書

※ 該当にチェック及び○印

新設 ・  改造  浄化槽

申請者

○△ 太郎

確認番号

排 第 号

責任技術者

○× 一郎

※ A4縦サイズもしくはA3横サイズの  
コピー用紙等で作成して下さい。

裏面に記載

※ 出来形の数値を記載してください。  
なお、表面に入らない場合は裏面  
に記載してください。

※ 下記の凡例・図面記号で  
作成してください。

※ 井戸水のみ及び、併用の場合は、  
井戸ポンプ位置より、汚水枳への  
流入の井戸水配管を記入。

凡 例	
境 界 線 - - - - -	紫色 (破線)
汚 水 管 ———	赤色 (実線)
雨 水 管 ———	緑色 (実線)
給 水 管 ———	青色 (実線)
既設又は在来管 .....	赤色…汚水管 緑色…雨水管

- ※ 注 意 1. 管種、管径、管渠の位置、延長、勾配、枳の位置、公共下水道との接続箇所、家屋の位置、家屋の間取り、便所の位置、隣接家屋との土地境界を明示すること  
2. 使用する材料の材質及び規格を表示すること
- 添付書類 1. 立面図 (必要に応じ1/200・1/100・1/50の縮尺とする)  
2. 構造詳細図 (必要に応じ1/100・1/50・1/20の縮尺とする)

付近見取図

※ この欄に記載・貼付不要。  
ただし、別紙A4用紙で付近見取図  
(申請地が中心にくるように作成し  
たもの)を添付してください。

(図 面 記 号)

- |            |                |
|------------|----------------|
| —○— 公共汚水ます | —●— ト ラ ッ プ    |
| △— 大 便 器   | —⊖— 掃 除 口      |
| △— 小 便 器   | —○— 汚 水 ます     |
| ∪— 浴 場     | —□— “          |
| □— 流 し 類   | —●— ト ラ ッ プ ます |
| □— 洗 濯 機   | —■— “          |
| △— 手洗器・洗面器 | —⊗— 雨 水 ます     |
| ⊕— 床 排 水 口 | —⊠— “          |



※ 正本 1 部提出（使用開始時）

地 区	台 帳	親 番	枝 番

様式第 8 号（第 11 条関係）※確認通知時に完了届（排水番号のみ記入）と一緒に交付します。

農業集落排水処理施設使用開始（~~休止・廃止・再開~~）届

令和 年 月 日

小 野 市 長 様

申請者 住 所 小野市 □□町 ○○○-○  
 フリガナ マル サカク 知ウ  
 氏 名 ○ △ 太 郎 印  
 電 話 (○○○○) 63-△△△△

次のとおり使用開始（休止・廃止・再開）したいので、小野市農業集落排水処理施設の設置及び管理に関する条例第 12 条の規定によりお届けします。

設 置 場 所	小野市 □□町 ○○○-○	処理区名	処理区
使 用 者 氏 名	住 所 <u>小野市 □□町 ○○○-○</u>		
	フリガナ <u>マル サカク 知ウ</u> 氏 名 <u>○ △ 太 郎</u> 印		
確 認 番 号	農 集 第 <u>                    </u> 号	※ 番号を記入してください。	
開 始 等 の 年 月 日	令和 <u>○</u> 年 <u>○</u> 月 <u>25</u> 日開始（休止・廃止・再開）します。	※ 井戸水・併用の場合は必ず記入	
使 用 区 分	<input type="checkbox"/> 水道水 <input type="checkbox"/> 井戸水 <input checked="" type="checkbox"/> 併用		
汚 水 区 分	<input type="checkbox"/> 一般家庭 <input type="checkbox"/> 事務所等 <input type="checkbox"/> その他（業種名等）		
処 理 対 象 人 数 等	世 帯 数                      世 帯                      処 理 対 象 人 数	<u>5</u> 人	
転 居 先 (休止・廃止の場合のみ記入)	住 所 電 話                      -		
旧使用者未納料金	<input type="checkbox"/> 無 <input type="checkbox"/> 有                      ※未納料金がある場合は使用できません。		
指 定 工 事 店	<u>○ × 設 備</u> 印		
備 考			
台帳整理年月日	令和 年 月 日	※ 記入不要	