

空き家バンク登録カード

| | | | | | | | | | | |
|-------------|--|-----------|---|------|--|-----------|---|-------|---------|--|
| 登録番号 | 0135 | 区 分 | <input checked="" type="checkbox"/> 売却 <input type="checkbox"/> 賃貸 <input type="checkbox"/> どちらでも可 | | | | | | | |
| 物件所在地 | 小野市来住町 | | | | | | | | | |
| 価格・賃料等の希望条件 | 売却希望 | 700万円 | | 賃貸希望 | 敷金/礼金 | / | | | | |
| | | | | | 賃料 | / | | | | |
| 物件の概要 | 建築年 | 明治以前建築 | | 構 造 | | 補修の要否 | 補修の費用負担 | | | |
| | 面 積 | | <input checked="" type="checkbox"/> 木造 <input type="checkbox"/> 軽量鉄骨造 <input type="checkbox"/> 鉄骨コンクリート <input type="checkbox"/> その他 | | <input type="checkbox"/> 即入居・補修不要 <input type="checkbox"/> 多少の補修必要 <input checked="" type="checkbox"/> 大幅な補修必要 <input type="checkbox"/> 現在補修中 | | <input type="checkbox"/> 所有者負担 <input checked="" type="checkbox"/> 入居者負担 <input type="checkbox"/> その他 | | | |
| | 土 地 | | | | | | | | 636.36㎡ | |
| | 建 物 (延床) | 1階 | | | | | | | 123.28㎡ | |
| | | 2階 | | | | | | | — | |
| | | | 階数 | 1階建て | | | | | | |
| 間取り | 1階 | 添付の間取図を参照 | | | | | | | | |
| | 2階 | | | | | | | | | |
| 利用状況 | <input checked="" type="checkbox"/> 放置(3年間) <input type="checkbox"/> 別荘 <input type="checkbox"/> その他() | | | | | 主要施設等への距離 | 駅 | 0.9km | | |
| 電 気 | <input checked="" type="checkbox"/> 引き込み済み <input type="checkbox"/> その他 | | | | | | バス停 | — km | | |
| ガ ス | <input checked="" type="checkbox"/> プロパンガス <input type="checkbox"/> その他 | | | | | | 市役所 | 3.7km | | |
| 風 呂 | <input checked="" type="checkbox"/> 有 / <input type="checkbox"/> ガス <input type="checkbox"/> 灯油 <input checked="" type="checkbox"/> 電気 <input type="checkbox"/> その他() <input type="checkbox"/> 無 | | | | | | 病院 | 2.2km | | |
| 上 水 | <input checked="" type="checkbox"/> 上水道 <input type="checkbox"/> 簡易水道 | | | | | | 消防署 | 3.7km | | |
| 下 水 | <input checked="" type="checkbox"/> 下水道 <input type="checkbox"/> 浄化槽 <input type="checkbox"/> その他() | | | | | | 警察署・交番 | 4.5km | | |
| トイレ | <input type="checkbox"/> 水洗 <input checked="" type="checkbox"/> 汲取り / <input checked="" type="checkbox"/> 和式 <input type="checkbox"/> 洋式 | | | | | | 中学校 | 1.8km | | |
| 駐 車 場 | <input type="checkbox"/> 有 (数台) <input checked="" type="checkbox"/> 無 | | | | | | 小学校 | 0.4km | | |
| 庭 | <input checked="" type="checkbox"/> 有 <input type="checkbox"/> 無 | | | | | | 幼稚園 | 3.5km | | |
| 付 帯 物 件 | <input checked="" type="checkbox"/> 畑 (340㎡) <input type="checkbox"/> 宅地 <input checked="" type="checkbox"/> 物置 <input type="checkbox"/> 土蔵 <input type="checkbox"/> 車庫 ※無い場合は記入不要 | | | | | | 保育所 | 0.5km | | |
| そ の 他 | | | | | | スーパー | 3.5km | | | |
| | | | | | | コンビニ | 1.7km | | | |
| | | | | | | | | | | |
| | | | | | | | | | | |
| 特記事項 | ・居住するには、都市計画法上の手続きが必要になる場合があります。 (協力事業者：タカセ不動産株式会社 小野店 TEL:0794-70-8088) | | | | | | | | | |

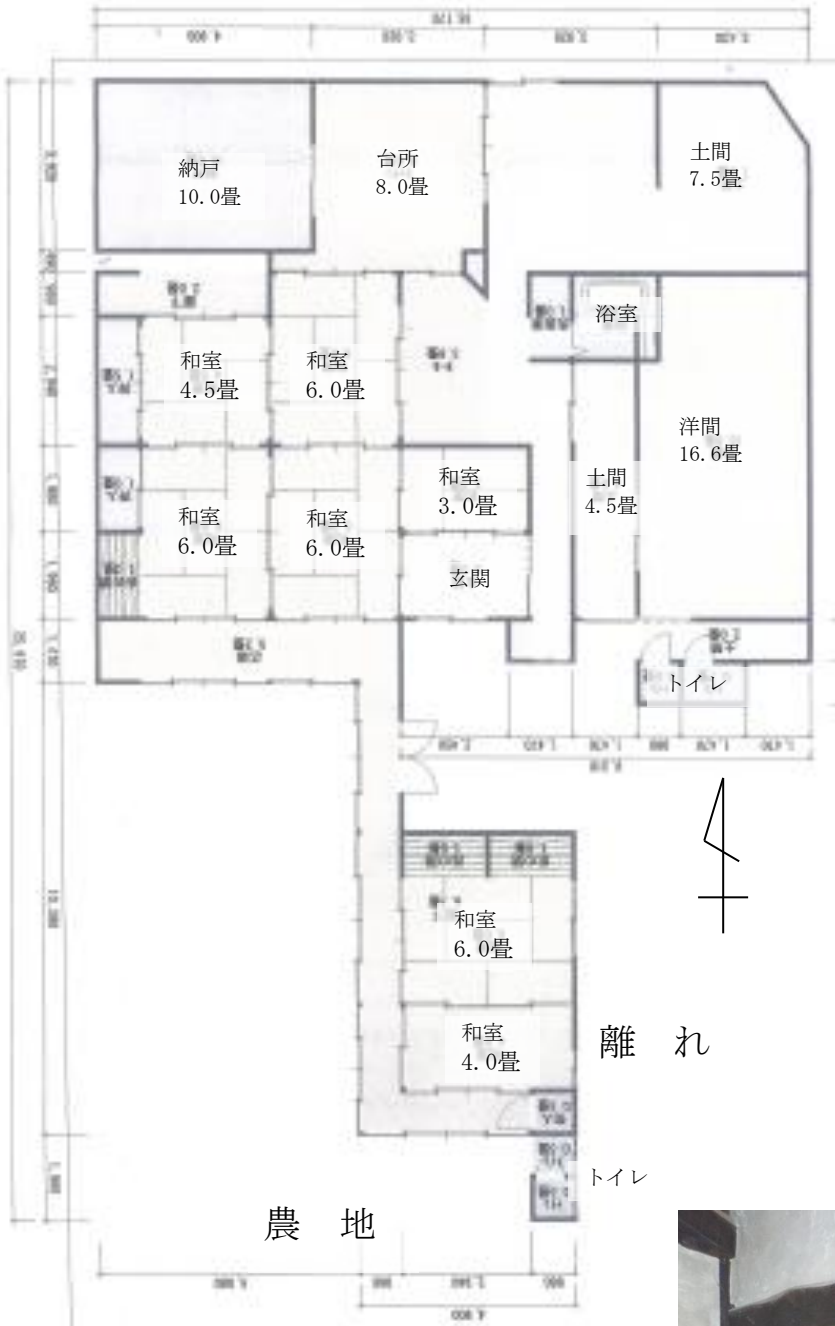

外観



洋間



農地



母屋 和室